

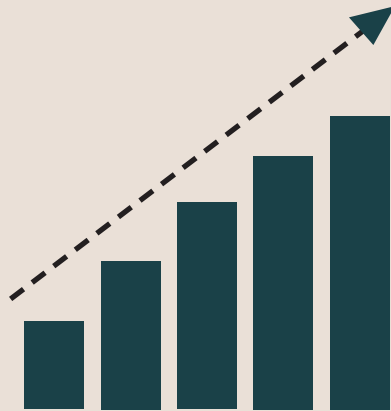

# สอ.กฟผ.

200 ถนนงามวงศ์วาน ลาดยาว จตุจักร กรุงเทพฯ 10900 โทร. 0-2953-1201-6 โทรสาร 0-2953-0503 [www.peacoop.or.th](http://www.peacoop.or.th)  
[www.facebook.com/cooppea](https://www.facebook.com/cooppea) Line : @PEACOOOP

ปีที่ 22 ฉบับที่ 4 เดือนกรกฎาคม-สิงหาคม 2563



## SAVING FOR BETTER LIVING SAVING FOR A RAINY DAY



Scan here  
เพื่อรับข้อมูลข่าวสารของ สอ.กฟผ.  
มาเป็นเพื่อนกับเรานะคะ  
หรือ ID : @Peacoop

### อัตราดอกเบี้ยเงินฝากสหกรณ์

ประเภทเงินฝาก	ร้อยละต่อปี
เงินฝากออมทรัพย์	1.75
เงินฝากออมทรัพย์พิเศษ	2.75
เงินฝากออมทรัพย์พิเศษสูงเกเซียน	3.75
เงินฝากประจำเพิ่มพูน	3.75

### อัตราดอกเบี้ยเงินกู้สหกรณ์

ประเภทเงินกู้	ร้อยละต่อปี
เงินกู้เพื่อเหตุฉุกเฉิน	5.75
เงินกู้สามัญ (ใช้หุ้นค้า, เงินฝากค้า)	5.75
เงินกู้สามัญ (ใช้บุคคลค้า)	6.00
เงินกู้พิเศษ	5.75
เงินกู้สามัญเพื่อการศึกษา	4.50
เงินกู้สามัญเพื่อผู้ประสบภัย	4.50

### สารบัญ

- 2 การขอรับเงินสงเคราะห์สมาชิกอาวุโส  
ประจำปี 2563
- 4 หลักเกณฑ์การซื้อหุ้นพิเศษและการถือครองหุ้น
- 6 ชูานะทางการเงินเดือน ก.ค. - ส.ค. 2563
- 7 กู้แล้วรวย...เส้นทางสู่อนาคต
- 8 กามา-ตอบไป



ประกาศ

สหกรณ์ออมทรัพย์พนักงานการไฟฟ้าส่วนภูมิภาค จำกัด

ที่ 15 /2563

เรื่อง การขอรับเงินสงเคราะห์สมาชิกอาวุโส ประจำปี 2563

\*\*\*\*\*

ด้วยระเบียบสหกรณ์ออมทรัพย์พนักงานการไฟฟ้าส่วนภูมิภาค จำกัด ว่าด้วย ทุนสวัสดิการสงเคราะห์สมาชิก พ.ศ. 2560 กำหนดให้สมาชิกอาวุโสสามารถยื่นคำร้องขอรับเงินสงเคราะห์สมาชิกอาวุโสปีละ 5,000 บาท เป็นระยะเวลา 10 ปี รวมเป็นจำนวนเงิน 50,000 บาท โดยหักจากเงินสงเคราะห์ที่สมาชิกจะได้รับเมื่อเสียชีวิตนั้น สหกรณ์ฯ ได้กำหนดหลักเกณฑ์ในการขอรับเงินสงเคราะห์สมาชิกอาวุโสประจำปี 2563 ดังนี้

1. เป็นสมาชิกมาแล้วมากกว่า 15 ปี และอายุตั้งแต่ 65 ปีขึ้นไป นับจนถึงวันที่ 1 พฤศจิกายน 2563
2. สมาชิกที่ประสงค์จะขอรับทุนสวัสดิการดังกล่าว ต้องยื่นคำขอรับทุนสวัสดิการสงเคราะห์สมาชิกตามแบบที่สหกรณ์ฯ กำหนด โดยแนบสำเนาบัตรประจำตัวประชาชนพร้อมลงลายมือชื่อรับรองสำเนา และต้องยื่นภายในวันที่ 30 พฤศจิกายน 2563
3. สหกรณ์ฯ จะประกาศรายชื่อสมาชิกผู้มีสิทธิได้รับทุนสวัสดิการดังกล่าว ภายในวันที่ 27 ธันวาคม 2563 และจะจ่ายเงินโดยโอนเข้าบัญชีเงินฝากออมทรัพย์ของสมาชิกที่มีกับสหกรณ์ฯ ภายในเดือนมกราคม 2564
4. สมาชิกที่ยื่นคำขอรับทุนสวัสดิการดังกล่าว และได้รับทุนในปีที่ผ่านมาแล้ว ไม่ต้องยื่นคำขออีก โดยสหกรณ์ฯ จะจ่ายทุนสวัสดิการต่อเนื่องให้ทุกปีจนครบกำหนดระยะเวลา 10 ปี กรณีสมาชิกเสียชีวิตในช่วงระยะเวลา 10 ปี และยังได้รับทุนสวัสดิการฯ ยังไม่ครบ 50,000 บาท ทุนสวัสดิการดังกล่าว ส่วนที่เหลือสหกรณ์ฯ จะทำการจ่ายให้แก่ผู้รับโอนประโยชน์ของสมาชิกต่อไป
5. กรณีสมาชิกได้รับทุนสวัสดิการดังกล่าวไปแล้ว มีความประสงค์จะขอลาออกจากการเป็นสมาชิกสหกรณ์ฯ ขอสงวนสิทธิ์ในการเรียกเงินทุนสวัสดิการดังกล่าวที่สมาชิกได้รับไปแล้วคืนทั้งจำนวนด้วยวิธีการหักจากเงินที่สมาชิกพึงได้รับจากสหกรณ์ฯ หากได้เงินไม่เพียงพอ สมาชิกซึ่งขอลาออกจากการเป็นสมาชิกต้องนำเงินส่วนที่เหลือมาชำระคืนให้แก่สหกรณ์ฯ ด้วยวิธีการตามที่สหกรณ์ฯ กำหนดจนครบถ้วน

ประกาศ ณ วันที่ 19 พฤษภาคม พ.ศ. 2563

(นางชินเสณี อุ่นจิตติ)

ประธานกรรมการ

สหกรณ์ออมทรัพย์พนักงานการไฟฟ้าส่วนภูมิภาค จำกัด



สหกรณ์ออมทรัพย์พนักงานการไฟฟ้าส่วนภูมิภาค จำกัด  
แบบคำขอรับทุนสวัสดิการสงเคราะห์สมาชิกอาวุโสล่วงหน้า

วันที่.....เดือน.....พ.ศ.....

เรียน ผู้จัดการ สอ.กฟภ.

ข้าพเจ้า..... เลขที่สมาชิก..... วัน/เดือน/ปีเกิด.....

อยู่บ้านเลขที่..... หมู่ที่..... แขวง/ตำบล..... เขต/อำเภอ..... จังหวัด.....

อายุ.....ปี หมายเลขโทรศัพท์..... มีความประสงค์จะขอรับทุนสวัสดิการสงเคราะห์สมาชิกอาวุโสล่วงหน้า

ข้าพเจ้าขอรับรองว่าเป็นผู้มีสิทธิได้รับทุนสวัสดิการสงเคราะห์สมาชิกอาวุโสล่วงหน้าและข้อความทั้งหมดที่ได้ให้ไว้ข้างต้น ถูกต้องตามความเป็นจริงทุกประการ และหากภายหลังจากที่ข้าพเจ้าได้รับทุนสวัสดิการฯ ดังกล่าวไปแล้ว ต่อมาข้าพเจ้าประสงค์จะขอลาออกจากสหกรณ์ ข้าพเจ้ายินยอมให้สหกรณ์เรียกเงินทุนสวัสดิการฯ ที่ได้รับไปแล้วคืนทั้งจำนวน ด้วยวิธีการหักจากเงินที่พึงได้รับจากสหกรณ์ หากเงินไม่เพียงพอข้าพเจ้ายินดีที่จะนำเงินส่วนที่เหลือมาชำระคืนให้แก่สหกรณ์ด้วยวิธีการตามที่สหกรณ์กำหนดจนครบถ้วนพร้อมนี้ได้แนบหลักฐานที่เกี่ยวข้องมาเพื่อประกอบการพิจารณาแล้ว

หลักฐานการประกอบพิจารณา

- สำเนาบัตรประจำตัวประชาชน

เรียน ผู้จัดการ สอ.กฟภ.

ได้ตรวจสอบแล้ว.....นับจนถึงวันที่..... อายุ..... ปี.....เดือน เป็นสมาชิกตั้งแต่วันที่..... อายุการเป็นสมาชิก.....ปี.....เดือน มีสิทธิได้รับทุนสวัสดิการสงเคราะห์สมาชิกอาวุโสล่วงหน้า

ลงชื่อ.....เจ้าหน้าที่บริหารงานทั่วไป  
(.....)

อนุมัติจ่ายทุนสวัสดิการสงเคราะห์

ตามมติที่ประชุม

คณะกรรมการศึกษาพัฒนาครั้งที่.....เมื่อวันที่.....

ลงชื่อ.....ผู้จัดการ สอ.กฟภ.  
(.....)

สอ.กฟภ. ได้ออนเงินทุนสวัสดิการสงเคราะห์สมาชิกอาวุโสล่วงหน้า วงดที่ 1/10 จำนวน 5,000.- บาท ( ห้าพันบาทถ้วน ) เข้าบัญชีเงินฝากออมทรัพย์ ชื่อบัญชี..... เลขที่..... เรียบร้อยแล้วเมื่อวันที่.....

.....ผู้จ่ายเงิน

.....ผู้รับเงิน

...../...../.....

...../...../.....

เริ่มใช้ 4 ก.ย. 61



ประกาศ

สหกรณ์ออมทรัพย์พนักงานการไฟฟ้าส่วนภูมิภาค จำกัด

ที่ ๒๖ /2563

เรื่อง : กำหนดหลักเกณฑ์การซื้อหุ้นพิเศษและการถือครองหุ้น

\*\*\*\*\*

อาศัยอำนาจตามความในข้อ 5 และ ข้อ 72 แห่งข้อบังคับของสหกรณ์ออมทรัพย์พนักงานการไฟฟ้าส่วนภูมิภาค จำกัด พ.ศ. 2549 และที่แก้ไขเพิ่มเติม และมติที่ประชุมคณะกรรมการดำเนินการชุดที่ 23 ครั้งที่ 15/2562 เมื่อวันที่ 27 พฤศจิกายน 2562 และครั้งที่ 17/2562 เมื่อวันที่ 25 ธันวาคม 2562 เห็นชอบให้ยกเลิกประกาศหลักเกณฑ์การซื้อหุ้นพิเศษและการถือครองหุ้น ซึ่งได้ประกาศเมื่อวันที่ 28 กรกฎาคม 2557 ยกเลิกหลักเกณฑ์การซื้อหุ้นพิเศษจากเงินโบนัสซึ่งได้ประกาศเมื่อวันที่ 28 เมษายน 2559 และยกเลิกบรรดาประกาศ มติ หลักเกณฑ์และคำสั่งอื่นใด ในส่วนที่กำหนดไว้แล้ว ซึ่งขัด หรือแย้งกับหลักเกณฑ์นี้ ให้ใช้หลักเกณฑ์ดังต่อไปนี้แทน

1. สมาชิกที่ถือครองหุ้นครบ 5 ล้านบาท ให้งดการซื้อหุ้นรายเดือนและหุ้นพิเศษ
2. สมาชิกที่ถือครองหุ้นไม่ครบ 5 ล้านบาท มีสิทธิซื้อหุ้นพิเศษได้ ดังนี้

ปีที่	วัน เดือน ปี	สมาชิกที่เป็นพนักงาน (ซื้อหุ้นพิเศษได้เดือนละ 1 ครั้ง)	สมาชิกพ้นสภาพจากการเป็นพนักงาน (ซื้อหุ้นพิเศษได้เดือนละ 1 ครั้ง)
1	1 ตุลาคม 2563 – 30 กันยายน 2564	ซื้อหุ้นพิเศษได้ไม่เกิน 50% ของเงินเดือนบวกค่าไฟ สูงสุดไม่เกิน 80,000.00 บาท	ซื้อหุ้นพิเศษได้ไม่เกิน 80,000.00 บาท
2	1 ตุลาคม 2564 – 30 กันยายน 2565	ซื้อหุ้นพิเศษได้ไม่เกิน 40% ของเงินเดือนบวกค่าไฟ สูงสุดไม่เกิน 60,000.00 บาท	ซื้อหุ้นพิเศษได้ไม่เกิน 60,000.00 บาท
3	1 ตุลาคม 2565 – 30 กันยายน 2566	ซื้อหุ้นพิเศษได้ไม่เกิน 30% ของเงินเดือนบวกค่าไฟ สูงสุดไม่เกิน 40,000.00 บาท	ซื้อหุ้นพิเศษได้ไม่เกิน 40,000.00 บาท
4	1 ตุลาคม 2566 – 30 กันยายน 2567	ซื้อหุ้นพิเศษได้ไม่เกิน 30% ของเงินเดือนบวกค่าไฟ สูงสุดไม่เกิน 20,000.00 บาท	ซื้อหุ้นพิเศษได้ไม่เกิน 20,000.00 บาท
5	1 ตุลาคม 2567 เป็นต้นไป	งดการซื้อหุ้นพิเศษ	งดการซื้อหุ้นพิเศษ



- ยกเลิกการนำเงินโบนัสมาซื้อหุ้นพิเศษ ทั้งนี้ตั้งแต่วันที่ 1 ตุลาคม 2563 เป็นต้นไป
- สมาชิกเกษียณอายุ หรือ พ้นสภาพจากการเป็นพนักงาน สามารถนำเงินที่ได้รับจากการพ้นสภาพจากการเป็นพนักงานทุกประเภท เช่น เงิน กสช. ค่าตอบแทน เงินชดเชย การจ้าง (ยอดสุทธิหลังหักภาษีแล้ว) มาซื้อหุ้นพิเศษได้ภายใน 30 วัน นับจากวันที่รับเงินดังกล่าว แต่เมื่อรวมกับหุ้นที่ถือครองเดิมแล้วต้องไม่เกิน 5 ล้านบาท

ทั้งนี้ มีผลตั้งแต่วันที่ 1 ตุลาคม 2563 เป็นต้นไป

ประกาศ ณ วันที่ ๒๙ สิงหาคม 2563

(นางชินเสณี อุ๋นจิตติ)

ประธานกรรมการ

สหกรณ์ออมทรัพย์พนักงานการไฟฟ้าส่วนภูมิภาค จำกัด

### ผลการดำเนินงานเดือนมกราคม - สิงหาคม 2563

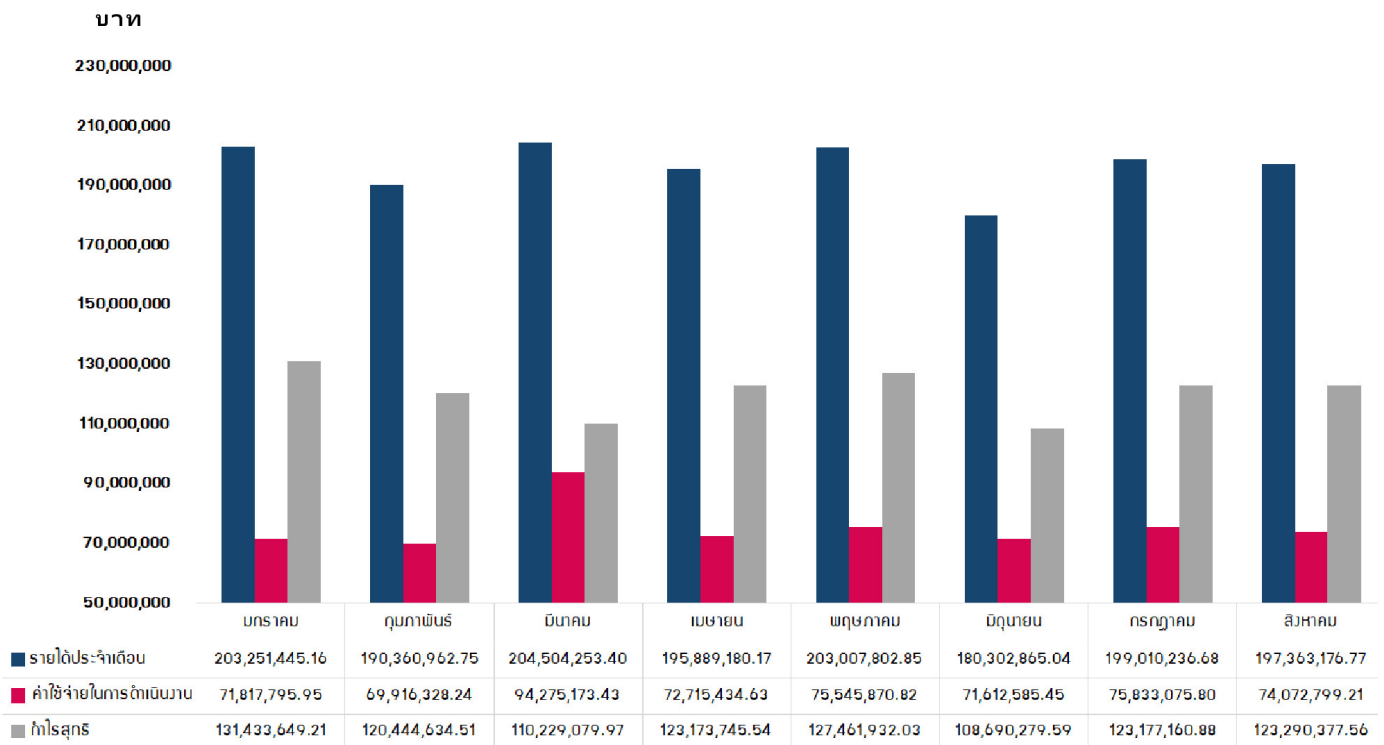

#### กำไรสะสม

มกราคม - สิงหาคม 2562 = 979,854,349.84 บาท

มกราคม - สิงหาคม 2563 = 967,900,859.29 บาท

#### \* หมายเหตุ

เดือนมีนาคม 2563 มีค่าใช้จ่ายในการดำเนินงานสูงขึ้นเนื่องจากการจัดการประชุมใหญ่สามัญประจำปี 2562

เดือนมิถุนายน 2563 รายได้ลดลงเนื่องจากต้องปรับลดรายได้จากดอกเบี้ยค้างรับของหุ้นกู้การปันไทยที่รับรู้ในงบการเงินไปแล้วตามแนวทางที่นายทะเบียนสหกรณ์กำหนด



## สหกรณ์ออมทรัพย์พนักงานการไฟฟ้าส่วนภูมิภาค จำกัด ฐานะการเงินและผลการดำเนินงานประจำเดือน

หน่วย : บาท

	สิงหาคม 2563	กรกฎาคม 2563	เพิ่ม/(ลด)
จำนวนสมาชิก (คน)	34,832	34,768	64
<b>การให้บริการ</b>			
ซื้อหุ้น ระหว่างเดือน	114,621,300.00	150,470,300.00	(35,849,000.00)
รับฝากเงินออมทรัพย์	116,600,626.13	77,560,793.04	39,039,833.09
ถอนเงินรับฝากออมทรัพย์	95,285,778.13	94,905,776.82	380,001.31
รับฝากเงินออมทรัพย์พิเศษ	266,687,421.72	249,711,731.48	16,975,690.24
ถอนเงินรับฝากออมทรัพย์พิเศษ	196,321,182.97	170,060,959.16	26,260,223.81
รับฝากเงินออมทรัพย์พิเศษสุขเกษียณ	36,729,302.92	45,831,337.86	(9,102,034.94)
ถอนเงินรับฝากออมทรัพย์พิเศษสุขเกษียณ	84,500,408.67	86,847,539.70	(2,347,131.03)
ให้เงินกู้สามัญ (ส.ค. 431 ราย, ก.ค. 311 ราย)	528,584,000.00	370,997,500.00	157,586,500.00
ให้เงินกู้เพื่อเหตุฉุกเฉิน (ส.ค. 602 ราย, ก.ค. 376 ราย)	31,374,000.00	20,339,000.00	11,035,000.00
ให้เงินกู้พิเศษ (ส.ค. 3,066 ราย, ก.ค. 2,782 ราย)	74,792,001.05	82,006,642.55	(7,214,641.50)
จ่ายทุนสวัสดิการสงเคราะห์สมาชิก (ส.ค. 36 ราย, ก.ค. 31 ราย)	2,048,232.15	812,339.40	1,235,892.75
<b>ฐานะการเงิน</b>			
เงินสดและเงินฝากธนาคาร	162,019,748.49	165,723,052.00	(3,703,303.51)
เงินฝากชุมนุมสหกรณ์	2,750,000,000.00	2,785,000,000.00	(35,000,000.00)
เงินฝากประจำธนาคารกรุงไทย	287,783.04	287,783.04	-
เงินลงทุน	28,312,636,488.74	28,136,897,258.42	175,739,230.32
ลูกหนี้เงินกู้เพื่อเหตุฉุกเฉิน	118,460,437.41	115,375,360.92	3,085,076.49
ลูกหนี้เงินกู้สามัญ	19,732,397,641.67	19,727,859,995.35	4,537,646.32
ลูกหนี้เงินกู้พิเศษ	1,539,810,962.44	1,510,336,645.68	29,474,316.76
เงินรับฝากออมทรัพย์	807,837,530.71	786,522,682.71	21,314,848.00
เงินรับฝากออมทรัพย์พิเศษ	12,485,724,331.73	12,415,358,092.98	70,366,238.75
เงินรับฝากประจำเพิ่มทุน	61,467,300.00	61,930,800.00	(463,500.00)
เงินรับฝากออมทรัพย์พิเศษสุขเกษียณ	8,825,745,799.64	8,873,516,905.39	(47,771,105.75)
ตัวสัญญาใช้เงิน	7,459,940,063.53	7,509,000,000.00	(49,059,936.47)
ทุนเรือนหุ้น	20,479,135,530.00	20,375,907,630.00	103,227,900.00
ทุนสำรอง	1,613,505,807.58	1,613,505,807.58	-
ทุนสวัสดิการสมาชิก	53,995,378.78	55,109,878.78	(1,114,500.00)
ทุนช่วยเหลือผู้ค้าประกัน	45,331,182.18	46,230,586.33	(899,404.15)
ทุนดำเนินงาน (สินทรัพย์รวม)	52,993,029,525.00	52,779,909,862.59	213,119,662.41
<b>ผลการดำเนินงาน</b>			
รายได้ประจำเดือน	197,363,176.77	199,010,236.68	(1,647,059.91)
ค่าใช้จ่ายในการดำเนินงาน	3,752,585.21	3,360,871.00	391,714.21
หนี้สงสัยจะสูญ	(845,951.31)	1,620,859.23	(2,466,810.54)
ดอกเบี้ยจ่าย	71,166,165.31	70,851,345.57	314,819.74
กำไรสุทธิ ประจำเดือน สิงหาคม 2563	123,290,377.56	123,177,160.88	113,216.68
กำไรสะสม (มกราคม - สิงหาคม 2563)	967,900,859.29	844,610,481.73	123,290,377.56



กู้แล้วรวย.....เส้นทางสู่นาคต



# ชุดกีฬา “พีทีพี”



♪ มีวาฬตัวหนึ่งลอยวายน้ำมา ดูเจ็บข้าทรวงอรุณกว่าที่เคย มันพยายามตามรักทราชมชย แต่สุดท้ายดันมา เกยตื้นน้ำตาย จงจำไว้ว่ารักใคร อย่าทำให้ใจต้องเจ็บ และโปรดจงจำไว้ ทำให้ไม่ถึงเสียใจ เพราะเราทำตัวเราเอง รักก็คือรัก หลงก็คือหลง ถ้าถามชาวประมงก็คงไม่เข้าใจ เพราะฉันนั้นเป็นวาฬที่เกยตื้นน้ำตาย ใจสลายแหลกลงไปได้ทะเล ♪

สวัสดีค่ะ แฟนๆ กู้แล้วรวย ♪ กีฬา กีฬา เป็นยาวิเศษ ♪ กีฬาคือยาวิเศษ เล่นกีฬาเพื่อสุขภาพร่างกายที่แข็งแรง ไร้โรคร้าย ใช้เจ็บ เมื่อพูดถึงการกีฬา หรือการออกกำลังกาย แน่นนอนเลยล่ะ สิ่งสำคัญลำดับต้นๆ ที่เราจะนึกถึงก็คือชุดกีฬานั้นเอง เพราะกีฬาทุกชนิดจะต้องสวมใส่ชุดที่เหมาะสมกับประเภทกีฬา กระชับต่อสัดส่วนนักกีฬา มีความคล่องตัว และสวมใส่สบาย วารสารฉบับนี้ น้องกบขอเอาใจพี่ๆ สมาชิกสายสุขภาพ โดยขอแนะนำชุดกีฬาคุณภาพดี เนื้อผ้าเบาสบาย สามารถสวมใส่ได้ในชีวิตประจำวัน ราคาเริ่มต้นเพียง 49 บาท มีทั้งราคาปลีก และราคาส่งนะค่ะ จะซื้อใส่สำหรับออกกำลังกาย ใส่เป็นชุดลาลองสบายๆ หรือพี่ๆ สมาชิกท่านใดที่ต้องการหารายได้เสริมให้กับครอบครัว พี่ๆ ก็สามารถรับชุดกีฬาคุณภาพดี ราคาถูกนี้ เพื่อนำไปขายต่อก็เป็นช่องทางที่สามารถหารายได้ให้กับครอบครัวได้อย่างแน่นอนนะค่ะ น้องกบมีความยินดีที่จะขอแนะนำให้พี่ๆ สมาชิกได้รู้จักกับ คุณบงกช เฉลิมทรัพย์ หรือ “พีทีพี” พี่สาวอัยยาศัยดี แถมใจดีอีกด้วยนะค่ะ พี่เค้าขายชุดกีฬาทำเป็นธุรกิจของครอบครัว ขายสิ่งที่ตลาดโรงเกลือมานานกว่า 5 ปี คุณภาพดีและราคาไม่แพงมาแนะนำ มีสินค้าหลากหลายแบบให้เลือกตามความพอใจ และงบบประมาณการลงทุนได้เลยค่ะ

หากพี่ๆ สมาชิกสนใจ จะสั่งตัดเป็นหมู่คณะเพื่อใช้งาน



ต่างๆ “พีทีพี” ยินดีที่จะบริการให้กับพี่ๆ สมาชิกทุกท่าน และ “พีทีพี” แอบกระซิบบอกกับน้องกบว่า หากพี่ๆ สมาชิก สอ.กพท. ของเราสั่งซื้อสินค้าในร้าน “พีทีพี” จะลดราคาให้เป็นพิเศษเลยนะค่ะ อัยยารอช้า พี่ๆ สมาชิกท่านใดสนใจ สามารถ **ขอรายละเอียดเพิ่มเติม โดยการแอดไอดีไลน์ผ่านเบอร์โทรศัพท์ 0900307099** เพื่อเลือกชมสินค้าต่างๆ หรือพูดคุยสอบถาม ก่อนตัดสินใจสั่งซื้อได้ค่ะ หรือ ติดต่อโดยตรงได้ที่เบอร์โทรศัพท์มือถือ 090-030-7099 ได้ตลอดนะค่ะ “พีทีพี” ยินดี และเต็มใจที่จะบริการ ทำให้น้องกบขอขอบคุณ “พีทีพี” ที่กรุณาบอกเล่าเรื่องราวการสร้างรายได้ให้กับตนเองและครอบครัวอีกด้วย น้องกบหวังว่าเรื่องราวที่ “พีทีพี” เล่ามานี้ จะนำไปเป็นแนวทางในการทำอาชีพเสริมให้กับพี่ๆ สมาชิกได้นะค่ะ

สมาชิกท่านใดสนใจจะแนะนำอาชีพในคอลัมน์กบในกะลา ของน้องกบล่ะก็ ติดต่อได้ที่สหกรณ์ฯ หรือ ที่หมายเลขโทรศัพท์ 091-409-3007 พบกันใหม่ฉบับหน้า สวัสดีค่ะ



น้องกบในกะลา





สวัสดิ์ศรีรับสมาชิกทุกๆท่าน ...

วันนี้เรามาทำความรู้จักกับ ประกาศฉบับใหม่ เรื่อง กำหนดหลักเกณฑ์การซื้อหุ้นพิเศษและการถือครองหุ้น กรณีสมาชิกเกษียณอายุ หรือพ้นสภาพจากการเป็นพนักงาน ก็นะครับ

เนื่องจากเงินค่าหุ้นนั้นไม่สามารถถอนได้ไม่ว่าทั้งหมดหรือ บางส่วน เพราะการถอนหุ้นเท่ากับเป็นการ “ลาออกจากการ เป็นสมาชิก” และอาจจะไม่สามารถกลับเข้ามาเป็นสมาชิก ได้อีก ดังนั้น สมาชิกจึงต้องทำความเข้าใจให้ดีก่อนตัดสินใจ ซื้อหุ้นพิเศษเพิ่มเติมครับ

สำหรับสมาชิกที่เกษียณอายุ หรือพ้นสภาพจากการเป็น พนักงาน สมาชิกสามารถนำเงินที่ได้รับจากการพ้นสภาพการเป็น พนักงานทุกประเภท เช่น เงิน กสช., ค่าตอบแทน, เงินชดเชยการจ้าง (ยอดสุทธิหลังหักภาษีแล้ว) มาซื้อหุ้นพิเศษได้ภายใน 30 วัน นับแต่วันที่ได้รับเงินดังกล่าว นะครับ แต่เมื่อรวมกับหุ้นที่ถือครอง เดิมอยู่แล้วต้องไม่เกิน 5 ล้านบาทครับ

ย้ำ! นะครับต้องนับแต่วันที่ได้รับเงินแต่ละประเภทเท่านั้น หากเกินกำหนดเวลาดังกล่าวแล้ว สมาชิกอาจเสียสิทธิในการทำ ธุรกิจดังกล่าวได้ และต้องมาใช้สิทธิซื้อหุ้นพิเศษรายเดือนแทน...

โดย การลงทุนในหุ้น สมาชิกสามารถซื้อหุ้นสะสมได้สูงสุด ไม่เกิน 5 ล้านบาท หลังจากครบจำนวนดังกล่าวแล้วให้งดซื้อหุ้น รายเดือน และหุ้นพิเศษครับ แต่สำหรับสมาชิกเกษียณที่ยังถือ ครองหุ้นยังไม่ครบ 5 ล้านบาท มีสิทธิซื้อหุ้นพิเศษได้ เดือนละครั้ง ดังนี้

1. ช่วง 1 ตุลาคม 2563 - 30 กันยายน 2564 ซื้อหุ้นพิเศษได้ไม่เกิน 80,000 บาท/เดือน
2. ช่วง 1 ตุลาคม 2564 - 30 กันยายน 2565 ซื้อหุ้นพิเศษได้ไม่เกิน 60,000 บาท/เดือน
3. ช่วง 1 ตุลาคม 2565 - 30 กันยายน 2566 ซื้อหุ้นพิเศษได้ไม่เกิน 40,000 บาท/เดือน
4. ช่วง 1 ตุลาคม 2566 - 30 กันยายน 2567 ซื้อหุ้นพิเศษได้ไม่เกิน 20,000 บาท/เดือน
5. ตั้งแต่ 1 ตุลาคม 2567 เป็นต้นไป ให้งดซื้อหุ้นพิเศษ ครับ.....

และนอกจากนี้นะครับ ประกาศฉบับนี้ ยังได้ยกเลิก หลักเกณฑ์การซื้อหุ้นพิเศษและถือครองหุ้นฉบับก่อน และได้ ยกเลิกการนำเงินโบนัสมาซื้อหุ้นพิเศษ ตั้งแต่ 1 ตุลาคม 2563 เป็นต้นไปอีกด้วยนะครับ!!!

เมื่อทำความเข้าใจกันเรียบร้อยแล้ว อย่าลืมตัดสินใจ ก่อนที่จะหมดเขตนำเงินมาเลือกลงทุนกับสหกรณ์กันนะครั๊บบบ



...นายสินเชื่อ...

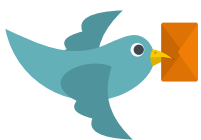

กรุณาส่ง

ชำระค่าฝากส่งเป็นรายเดือน  
ใบอนุญาตพิเศษเลขที่ 205/2547  
ปณจ. จตุจักร 10900



สหกรณ์ออมทรัพย์พนักงานการไฟฟ้าส่วนภูมิภาค จำกัด

ตู้ ปณ. 32 ปณศ.จตุจักร กรุงเทพฯ 10900 โทร. 0-2953-1201-6 โทรสาร 0-2953-0503