



ประกาศ

สหกรณ์ออมทรัพย์พนักงานการไฟฟ้าส่วนภูมิภาค จำกัด

ที่ ๒๗ /2562

เรื่อง สอบราคาซื้อพร้อมติดตั้งระบบดับเพลิงอัตโนมัติ

๐๐๐ ๐๐๐ ๐๐๐๐ ๐

สหกรณ์ออมทรัพย์พนักงานการไฟฟ้าส่วนภูมิภาค จำกัด มีความประสงค์สอบราคาซื้อพร้อมติดตั้งระบบดับเพลิงอัตโนมัติ (Fire Suppression System) จำนวน 1 ระบบ ติดตั้ง ณ สำนักงานสหกรณ์ฯ

คุณสมบัติของผู้เสนอราคา

1. ผู้เสนอราคาต้องเป็นผู้มีอาชีพรับจ้างงานที่สอบราคาซื้อ
2. ผู้เสนอราคาต้องไม่เป็นผู้ที่ถูกระบุชื่อไว้ในบัญชีรายชื่อผู้ทำงานของสหกรณ์ออมทรัพย์พนักงานการไฟฟ้าส่วนภูมิภาค จำกัด
3. ผู้เสนอราคาต้องไม่เป็นผู้มีผลประโยชน์ร่วมกันกับผู้เสนอราคารายอื่น หรือไม่เป็นผู้กระทำการอันเป็นการขัดขวางการแข่งขันราคาอย่างเป็นธรรม

ข้อกำหนดขอบเขตของงาน (TOR)

1. ความต้องการทั่วไป

(1) ให้ผู้รับจ้างจัดหาและติดตั้งระบบดับเพลิงอัตโนมัติภายในห้องผู้จัดการ และพื้นที่การปฏิบัติงานภายในสำนักงานสหกรณ์ฯ

(2) การติดตั้งระบบดับเพลิงอัตโนมัติสามารถใช้งานได้โดยไม่ส่งผลกระทบต่อระบบดับเพลิงอัตโนมัติที่มีอยู่ในปัจจุบัน

(3) อุปกรณ์ตรวจจับการเกิดเพลิงไหม้ที่ใช้ ต้องสามารถครอบคลุมเนื้อที่ได้เต็มที่ตามที่แสดงในแบบ หากคลุมเนื้อที่ได้ไม่เพียงพอต้องติดตั้งเพิ่มให้เพียงพอ

2. ความต้องการทางเทคนิค

(1) จัดหาและติดตั้งระบบดับเพลิงอัตโนมัติด้วยสารสะอาด NOVEC1230 ซึ่งสารดังกล่าวต้องได้รับการยอมรับจากมาตรฐาน NFPA 2001 และไม่เกิดพิษซึ่งเป็นอันตรายต่อเจ้าหน้าที่ที่ใช้งาน เมื่อฉีดใช้งานต้องไม่ทำให้อุปกรณ์ภายในห้องได้รับความเสียหาย (ตามรายละเอียดความต้องการทางเทคนิคการติดตั้งระบบฯ ข้อ 1. แนบ)

(2) มาตรฐานการติดตั้งระบบ จะต้องเป็นไปตามมาตรฐานดังนี้

- NFPA 2001 (NATIONAL FIRE PROTECTION ASSOCIATION)
- NFPA 70
- NFPA 72

(3) ข้อกำหนดอุปกรณ์ อุปกรณ์ต่าง ๆ ที่ใช้ในระบบ NOVEC1230 ต้องมีรายละเอียดตามข้อกำหนด (ตามรายละเอียดความต้องการทางเทคนิคการติดตั้งระบบฯ ข้อ 2 และข้อ 3 แนบ)

(4) วัสดุอุปกรณ์ที่นำเสนอต้องเป็นของใหม่ยังไม่เคยใช้งานมาก่อน การติดตั้งต้องดำเนินการโดยช่างผู้มีความชำนาญและมีฝีมือ การติดตั้งต้องใช้หลักวิชาการทางวิศวกรรมเทคนิคและวิธีการสมัยใหม่เพื่อให้ได้ผลงานที่เรียบร้อยดีที่สุดในที่สุด

(5) เมื่อติดตั้งแล้วเสร็จต้องทดสอบการทำงานของระบบดับเพลิงอัตโนมัติที่ติดตั้ง โดยต้องทดสอบเช่นเดียวกับการทำงานจริงทุกประการยกเว้นการฉีดสารดับเพลิง

(6) การรับประกัน

ต้องรับประกันอุปกรณ์และผลงานการติดตั้งระบบทั้งหมดเป็นเวลา 1 ปี นับตั้งแต่วันที่ได้ตรวจรับงานเป็นลายลักษณ์อักษรแล้ว ในช่วงรับประกันต้องส่งเจ้าหน้าที่เข้าทำการตรวจเช็คระบบอย่างน้อย 6 เดือนต่อครั้ง และภายในกำหนดรับประกัน หากสิ่งของหรืออุปกรณ์ใด ๆ เกิดชำรุดบกพร่องเสียหาย หรือขัดข้องอันเนื่องมาจากการใช้งานตามปกติ ผู้รับจ้างจะต้องจัดการซ่อมแซมแก้ไขให้อยู่ในสภาพดีดังเดิม หรือหาทดแทนโดยเร็วที่สุด นับแต่วันที่ได้รับแจ้ง โดยผู้รับจ้างจะคิดค่าใช้จ่ายใด ๆ ไม่ได้ทั้งสิ้น หากผู้รับจ้างเพิกเฉยหรือไม่ดำเนินการอย่างหนึ่งอย่างใดเพื่อซ่อมแซมแก้ไขในเวลาอันสมควร ผู้ว่าจ้างจะดำเนินการเอง โดยผู้รับจ้างจะต้องเป็นผู้ชำระค่าใช้จ่ายต่างๆ ที่มีทั้งสิ้น

ระยะเวลาดำเนินการ

ระยะเวลาการดำเนินการภายใน 150 วัน นับจากวันที่สภกรณ์ฯ ส่งมอบพื้นที่ให้แก่ผู้รับจ้าง

การกำหนดยื่นซอง และการเปิดซองสอบราคา

1. กำหนดยื่นซองสอบราคาในวันที่ 11 ธันวาคม 2562 ตั้งแต่เวลา 8.30 น. ถึง 16.00 น. ณ สำนักงานสภกรณ์ออมทรัพย์พนักงานการไฟฟ้าส่วนภูมิภาค จำกัด ของเสนอราคาที่ยื่นต่อสภกรณ์ฯ และลงทะเบียนรับซองแล้วจะถอนคืนไม่ได้ และกำหนดระยะเวลายื่นราคาต้องไม่น้อยกว่า 30 วัน

2. กำหนดเปิดซองสอบราคาในวันที่ 12 ธันวาคม 2562 เวลา 9.00 น. และกำหนดต่อรองราคาในเวลา 13.00 น. ณ สำนักงานสภกรณ์ออมทรัพย์พนักงานการไฟฟ้าส่วนภูมิภาค จำกัด

ผู้สนใจขอทราบรายละเอียดการสอบราคาซื้อพร้อมติดตั้งระบบดับเพลิงอัตโนมัติได้ที่ สภกรณ์ออมทรัพย์พนักงานการไฟฟ้าส่วนภูมิภาค จำกัด อาคาร 3 ชั้น 1 การไฟฟ้าส่วนภูมิภาค ได้ตั้งแต่บัดนี้จนถึงวันที่ 11 ธันวาคม 2562 หรือสอบถามทางโทรศัพท์หมายเลข 0 29531201-6 ในวันและเวลาราชการ

ประกาศ ณ วันที่ 27 พฤศจิกายน 2562

ว่าที่ร้อยตรี



(จตุธรรม เรืองจติโพธิ์พาน)

กรรมการจัดซื้อจัดจ้าง

รักษาการแทนประธานกรรมการจัดซื้อจัดจ้าง

สภกรณ์ออมทรัพย์พนักงานการไฟฟ้าส่วนภูมิภาค จำกัด

รายละเอียดความต้องการทางเทคนิค
การติดตั้งระบบดับเพลิงอัตโนมัติ

1. ถังเก็บสาร Novec1230 สามารถทนแรงดันได้ไม่น้อยกว่า 50 บาร์ บรรจุสารได้ตั้งแต่ 72 กิโลกรัม ถึง 216 กิโลกรัม ที่อุณหภูมิ 70 องศาเซลเซียส พร้อมช่องเก็บเพื่อความเรียบร้อย
 - (1) ตัวควบคุมสำหรับปล่อยสาร Novec1230 แบบไฟฟ้า
 - (2) ตัวควบคุมสำหรับปล่อยสาร Novec1230 แบบใช้คน
 - (3) ตัวควบคุมสำหรับปล่อยสาร Novec1230 แบบระบบอัตโนมัติ
 - (4) ตัววัดความดัน
 - (5) สายอ่อนสำหรับต่อจากตัวถังไปยังอุปกรณ์อื่น
 - (6) ข้อต่อ
 - (7) หัวฉีดสาร Novec

2. ตัวควบคุมสำหรับตรวจจับสัญญาณเพลิงไหม้พร้อมแบตเตอรี่สำรองไฟ
 - (1) อุปกรณ์ตรวจจับควัน
 - (2) เสียงเตือนพร้อมไฟกระพริบ
 - (3) กระดิ่ง
 - (4) ปุ่มหยุดปล่อยสาร Novec ด้วยมือ (Abort Switch)

3. การติดตั้ง
 - (1) สายไฟ พร้อมท่อร้อยสาย
 - (2) ท่อเหล็กดำ sch#40 ไร้ตะเข็บ (ในกรณีที่มีการเดินท่อ)
 - (3) ทดสอบระบบ



Description

1. "NOVEC 1320" FIRE SUPPRESSION SYSTEMS 50 BAR, NOVEC1320 AGENT 4.5%
CONCENTRATE @ 70' FCYLINDER SEAMLESS 180L, 50BRA, FILL QTY 72 TO 216KG1
NOVEC 1320 EXTINGHUSHER AGENT IN KG1002

106/1401/1471/1801

RELEASE DEVICE VK200/1320 ELETRICAL W/O DIODE

RELEASE DEVICE MX 200/MX 1230 MANUAL

RELEASE DEVICE MX 200/MX 1230 PNEUMATIC

CONTRACT PRESS GAUGE 50 BAR VK1230 NO W/ SUP. SWITCH

HOSE DN4 x 1000 VK 200/1230

SAFETY DEVICE MALFUNCTION PRESS SFD DN4

UNION WE6-PLR-A3C 90°

NOZZLE TYPE NCX x" xxx° BRASS NPT VK1230

LIMIT SWITCH PNEUNATIC OPERATOR

2. RELEASING CONTROL PANEL RP 2002E RELEASE CONTROL PANEL "NOTIFIRE" W/
BATTERY 1Ea. PHOTO SMOKE DETECTOR MODEL SD651 W BASE B401
HORN/STROBE, 24 VDC "SYSTEM SENSOR"
6" RED BELL, 24 VDC "SYSTEM SENSOR"
NOTIFIRE DUAL ACTION AGENT RELEASE STATION
ABORT SWITCH, RED BUTTOM

3. INSTALLATION WORK : INCLUDE
-PIPING AND ELECTRICAL WIRING INSTALLATION
-STEEL PIPE SCH#40 SEAMLESS, FITTING & SUPPORT
-TESTING, COMMISSIONING AND ENGINEERING FEE



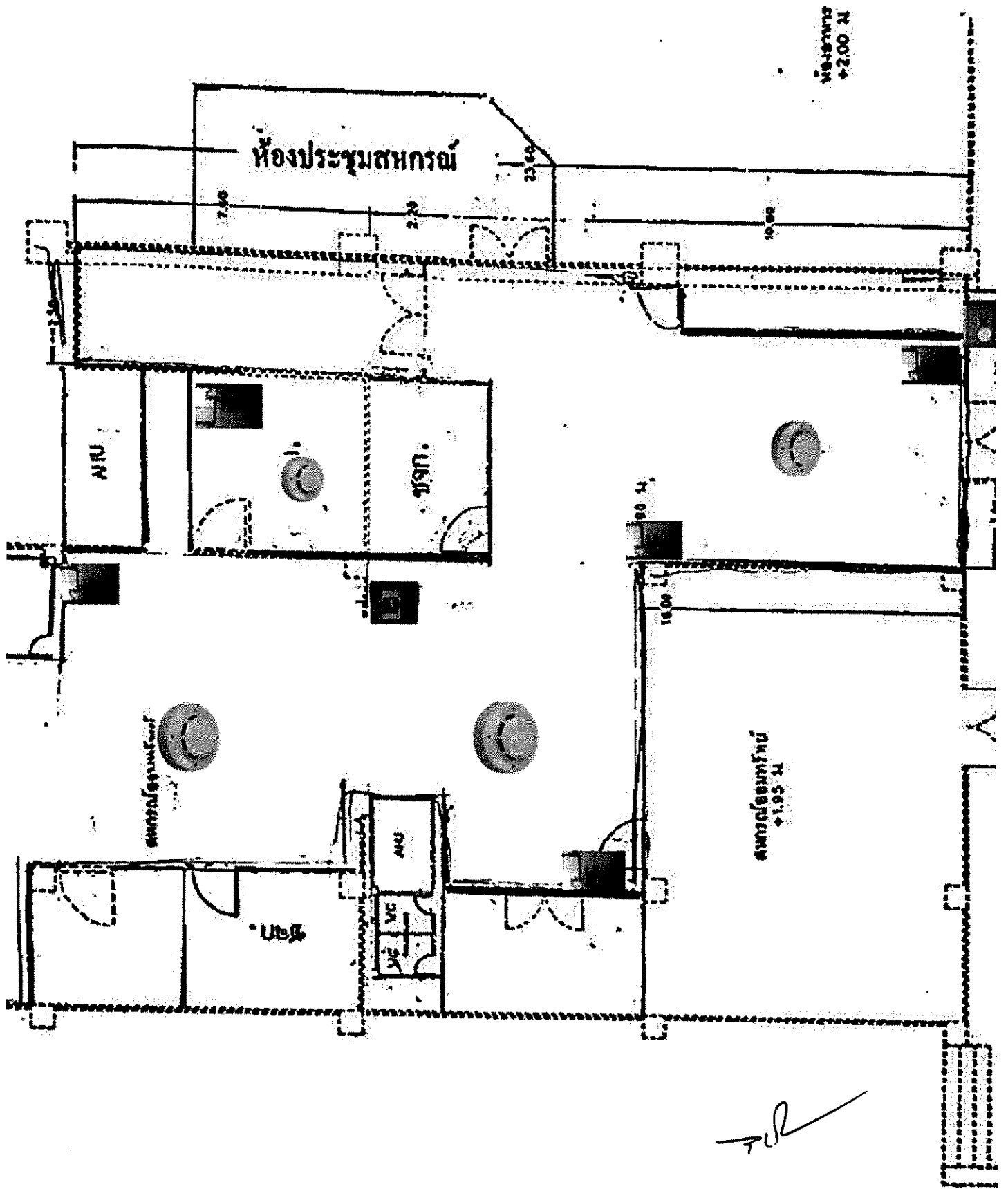

IT 0024
CLUSTER

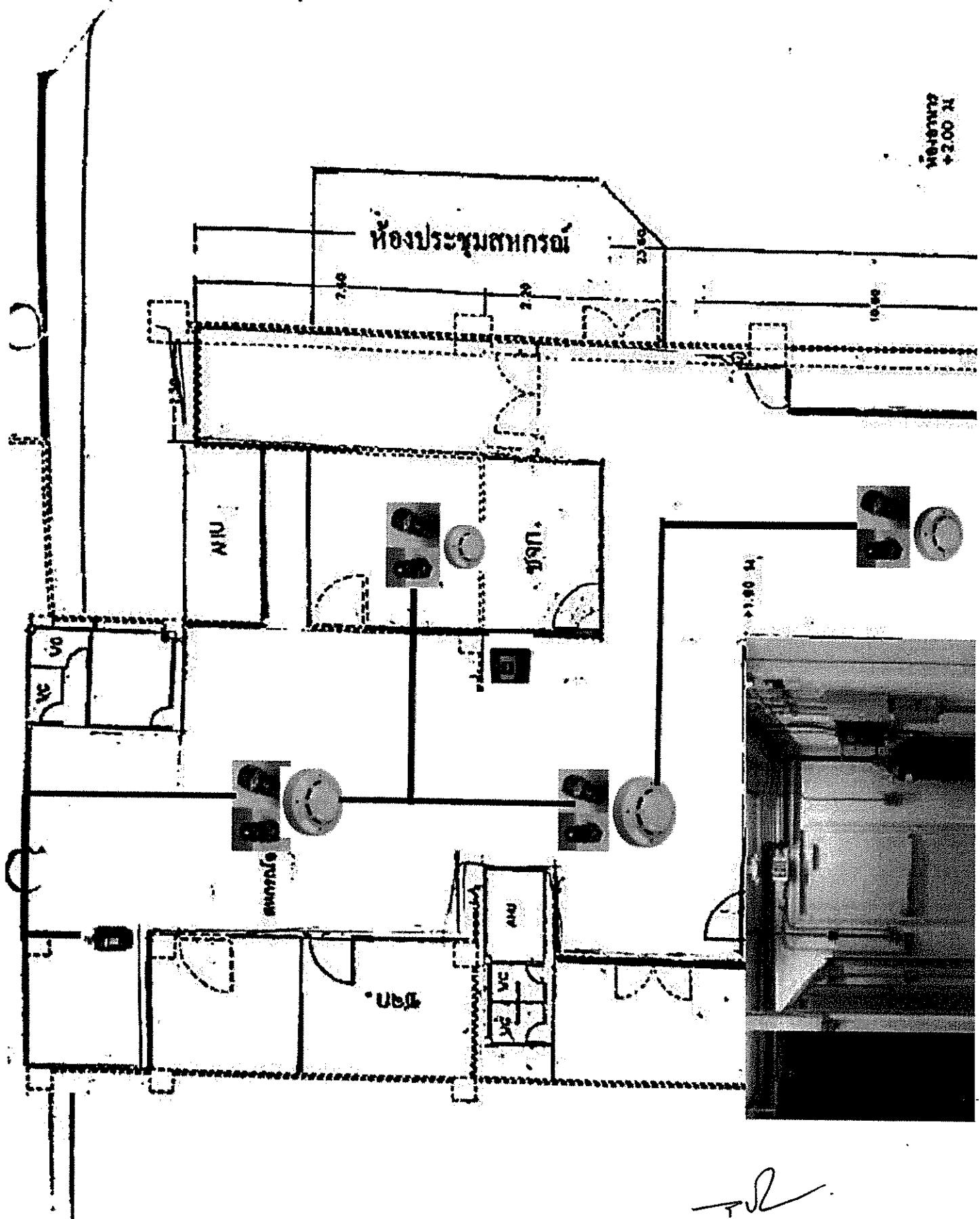

[Handwritten signature]