

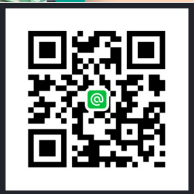

สอ.กฟภ.

200 ถนนงามวงศ์วาน ลาดยาว จตุจักร กรุงเทพฯ 10900 โทร. 0-2953-1201-6 โทรสาร 0-2953-0503 www.peacoop.or.th
www.facebook.com/coopea Line : @PEACOO

ปีที่ 23 ฉบับที่ 1 เดือนมกราคม-กุมภาพันธ์ 2564



Scan here
เพื่อรับข้อมูลข่าวสารของ สอ.กฟภ.
มาเป็นเพื่อนกับเรานะคะ
หรือ ID : @Peacoop

อัตราดอกเบี้ยเงินฝากสหกรณ์

ประเภทเงินฝาก

เงินฝากออมทรัพย์	ร้อยละต่อปี
เงินฝากออมทรัพย์พิเศษ	1.75
เงินฝากออมทรัพย์พิเศษสูงเกเซียน	2.75
เงินฝากประจำเพิ่มพูน	3.75
	3.75

อัตราดอกเบี้ยเงินกู้สหกรณ์ประเภทเงินกู้

ประเภทเงินกู้

เงินกู้เพื่อเหตุฉุกเฉิน	ร้อยละต่อปี
เงินกู้สามัญ (ใช้หุ้นค้ำ, เงินฝากค้ำ)	5.75
เงินกู้สามัญ (ใช้บุคคลค้ำ)	5.75
เงินกู้พิเศษ	6.00
เงินกู้สามัญเพื่อการศึกษา	5.75
เงินกู้สามัญเพื่อผู้ประสภภัย	4.50
	4.50

สารบัญ

2. ฐานะทางการเงินเดือน ม.ค. - ก.พ. 2564
3. กู้แล้วรวย...เส้นทางสู่นาคต
4. เชิญสมาชิกเลือกตั้งประธานและกรรมการดำเนินการ สอ.กฟภ. และประชุมใหญ่วิสามัญ ครั้งที่ 1 ประจำปี 2564
5. ผู้สมัครรับเลือกตั้งประธานและกรรมการดำเนินการ ประจำปี 2564
7. จดหมายข่าว แนวทางการติดตามหุ้นกู้การบันไทย
8. ทามา-ตอบไป



สหกรณ์ออมทรัพย์พนักงานการไฟฟ้าส่วนภูมิภาค จำกัด ฐานะการเงินและผลการดำเนินงานประจำเดือน

หน่วย : บาท

	กุมภาพันธ์ 2564	มกราคม 2564	เพิ่ม/(ลด)
จำนวนสมาชิก (คน)	35,020	34,994	26
การให้บริการ			
ซื้อหุ้น ระหว่างเดือน	114,470,510.00	121,086,700.00	(6,616,190.00)
รับฝากเงินออมทรัพย์	127,652,318.04	249,802,901.68	(122,150,583.64)
ถอนเงินรับฝากออมทรัพย์	107,737,184.65	122,703,077.10	(14,965,892.45)
รับฝากเงินออมทรัพย์พิเศษ	241,265,953.32	315,806,372.84	(74,540,419.52)
ถอนเงินรับฝากออมทรัพย์พิเศษ	189,311,166.72	222,714,084.74	(33,402,918.02)
รับฝากเงินออมทรัพย์พิเศษสุขเกษียณ	49,014,377.05	136,616,098.20	(87,601,721.15)
ถอนเงินรับฝากออมทรัพย์พิเศษสุขเกษียณ	133,111,628.65	158,898,432.46	(25,786,803.81)
ให้เงินกู้สามัญ (ก.พ. 623 ราย, ม.ค. 340 ราย)	977,625,000.00	413,088,000.00	564,537,000.00
ให้เงินกู้เพื่อเหตุฉุกเฉิน (ก.พ. 576 ราย, ม.ค. 428 ราย)	31,179,000.00	22,947,000.00	8,232,000.00
ให้เงินกู้พิเศษ (ก.พ. 3,185 ราย, ม.ค. 3,195 ราย)	123,239,161.61	86,830,913.54	36,408,248.07
จ่ายทุนสวัสดิการสงเคราะห์สมาชิก (ก.พ. 155 ราย, ม.ค. 1,669 ราย)	1,761,224.00	13,580,333.11	(11,819,109.11)
ฐานะการเงิน			
เงินสดและเงินฝากธนาคาร	570,970,790.55	495,793,240.30	75,177,550.25
เงินฝากประจำธนาคารกรุงไทย	290,731.49	290,731.49	-
เงินฝากชุมชนสหกรณ์	3,250,000,000.00	3,250,000,000.00	-
เงินลงทุน	29,762,044,585.18	29,667,072,754.76	94,971,830.42
ลูกหนี้เงินกู้เพื่อเหตุฉุกเฉิน	125,525,843.66	126,021,781.82	(495,938.16)
ลูกหนี้เงินกู้สามัญ	19,329,133,485.81	19,307,260,955.57	21,872,530.24
ลูกหนี้เงินกู้พิเศษ	1,768,904,567.65	1,735,803,918.94	33,100,648.71
เงินรับฝากออมทรัพย์	1,085,562,712.39	1,065,647,579.00	19,915,133.39
เงินรับฝากออมทรัพย์พิเศษ	12,986,904,777.40	12,934,949,990.80	51,954,786.60
เงินรับฝากประจำเพิ่มทุน	70,080,474.11	69,433,067.42	647,406.69
เงินรับฝากออมทรัพย์พิเศษสุขเกษียณ	10,755,708,791.16	10,839,806,042.76	(84,097,251.60)
ตัวสัญญาใช้เงิน	5,003,000,000.00	5,003,000,000.00	-
ทุนเรือนหุ้น	21,567,410,620.00	21,510,503,740.00	56,906,880.00
ทุนสำรอง	1,613,471,925.48	1,613,471,925.48	-
ทุนสวัสดิการสมาชิก	27,488,878.78	29,287,378.78	(1,798,500.00)
ทุนช่วยเหลือผู้ค้าประกัน	38,234,248.99	38,196,972.99	37,276.00
ทุนดำเนินงาน (สินทรัพย์รวม)	55,178,281,584.85	54,915,165,149.77	263,116,435.08
ผลการดำเนินงาน			
รายได้ประจำเดือน	180,187,202.19	199,229,473.32	(19,042,271.13)
ค่าใช้จ่ายในการดำเนินงาน	3,396,425.88	3,759,540.64	(363,114.76)
หนี้สงสัยจะสูญ	2,070,219.22	(7,895,418.71)	9,965,637.93
ดอกเบี้ยจ่าย	66,050,380.74	73,108,645.78	(7,058,265.04)
กำไรสุทธิ ประจำเดือน กุมภาพันธ์ 2564	108,670,176.35	130,256,705.61	(21,586,529.26)
กำไรสะสม (มกราคม - กุมภาพันธ์ 2564)	238,926,881.96	-	238,926,881.96
กำไรสะสมรอจัดสรร (ปี 2563)	1,443,180,808.32	1,443,180,808.32	-



กู๊แล้วรวย....เส้นทางสู่อากาศ

ใส่ใจใจ ใส่ใจคุณ

♪ มกรา กุมภาพันธ์ มีนาคม เมษายน พฤษภาคม มิถุนายน กรกฎาคม สิงหาคม กันยายน ตุลาคม พฤศจิกายน ธันวาคม ฮาเลวังกา ก็กลับมามกรา ♪

ใส่ใจคุณ ฟาร์ม SAI JAI KUN FARM

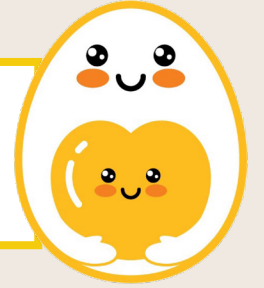

เจ้าของกิจการที่มีความตั้งใจ และใส่ใจ แนะนำให้ พี่ๆ สมาชิกได้รู้จักและสามารถสั่งซื้อได้กันค่ะ ไข่ไก่ จาก “ใส่ใจคุณ ฟาร์ม” เป็นของคุณสุรเดช วิเศษการ “น้องสร” สังกัด สำนักงานใหญ่ แต่ซื้อฟาร์มก็รับรู้ได้

สวัสดีค่ะ แฟนๆ กู๊แล้วรวย ฉบับนี้ น้องกบมีคำถามให้พี่ๆ สมาชิกตอบกันเล่นๆ นะคะ อย่าเพิ่งเครียดกันนะคะ “ไก่อ๊ะไข่อะไรเกิดก่อนกัน” คำถามที่ยังหาคำตอบไม่ได้สักทีคะ ไข่ถือว่าเป็นอาหารอันแสนพิเศษซึ่งอุดมไปด้วยสารอาหารต่างๆ นานัปการ คนส่วนใหญ่จึงนำไปใช้ประกอบอาหารในทั้งอาหารคาว ของหวาน หรือนำมาต้ม ลวก ทอดไข่ดาวหรือไข่เจียวเป็นอาหารจานเดียวที่ทานง่ายแสนง่ายแต่ร่อยย่อยบอกใคร ยิ่งสำหรับคนที่กำลังคุมอาหาร ลดหุ่น การทานไข่ต้มก็บ่มและผลไม้ก็สามารถทดแทนข้าวได้หนึ่งมื้อแล้ว แถมยังได้โภชนาการที่ครบถ้วนอีกต่างหาก ประโยชน์ของไข่จะมีกรดโอเมก้า 3 เป็นกรดไขมันที่ร่างกายไม่สามารถสร้างขึ้นเองได้ ช่วยลดไขมันคอเลสเตอรอล และความดันโลหิต ซึ่งเสี่ยงต่อโรคหัวใจ และโรคอัมพาต ลดระดับไตรกลีเซอไรด์ในเลือด ที่ทำให้ลดความเสี่ยงต่อภาวะหัวใจขาดเลือด ช่วยสร้างภูมิคุ้มกันให้แก่ร่างกาย โดยเฉพาะคนที่เป็นภูมิแพ้ ช่วยบำรุงสายตาทำให้การมองเห็นดีขึ้น บำรุงสมองช่วยในเรื่องของความจำ ทำให้มีความจำที่ดี และลดภาวะความจำเสื่อม ช่วยทำให้อาการอักเสบของกระดูกและข้อดีขึ้น ทำให้ผิวเปล่งปลั่ง สุขภาพดี มีประโยชน์ต่อสตรีมีครรภ์ สำหรับเด็กที่อยู่ในครรภ์มารดาจะช่วยพัฒนาระบบประสาท สายตา และสมองของเด็ก โปรตีนเป็นสารอาหารที่จำเป็นต่อร่างกาย มีกรดอะมิโนช่วยให้ร่างกายสามารถนำโปรตีนมาใช้ได้อย่างมีประสิทธิภาพ มีสารต้านอนุมูลอิสระ ช่วยลดความแก่ชรา ลดความเสี่ยงต่อการเกิดโรคมะเร็ง ลดความเสี่ยงต่อการเกิดโรคหัวใจ ลดความเสี่ยงต่อการเกิดโรคอัลไซเมอร์ ลดระดับคอเลสเตอรอลภายในร่างกาย มีลูทีนเป็นสารที่มีอยู่ในดวงตาของเรา ช่วยปกป้องเรตินาจอประสาทตาให้สมบูรณ์แข็งแรง ลดความเสี่ยงต่อการเกิดโรคจอประสาทตาเสื่อมช่วยบำรุงรักษาสายตา และพัฒนาการมองเห็นสำหรับเด็ก มีสารโคลินเป็นสารที่ดีต่อสมอง และระบบประสาท มีธาตุเหล็กช่วยเสริมภูมิต้านทานให้แก่ร่างกาย ช่วยสร้างเม็ดเลือดแดงช่วยรักษาภาวะโลหิตจาง ช่วยสร้างเม็ดเลือดแดง ทำให้ร่างกายกระปรี้กระเปร่า ลดภาวะอ่อนเพลียของร่างกายทำให้ผิวพรรณสุขภาพดี เสริมสร้างภูมิต้านทานให้แก่ร่างกายช่วยทำให้ร่างกายฟื้นฟูได้ดี ช่วยรักษาโรคไทรอยด์เป็นพิษ ช่วยรักษาโรคผิวหนังบางชนิด รักษาสิว รอยหมองคล้ำและจุดต่างด้าบนผิวหนังเป็นไงบ้างคะพี่ๆ สมาชิก พอจะทราบถึงประโยชน์ของไข่กันบ้างแล้วนะค่ะ แต่ที่แน่ๆ น้องกบ มีฟาร์มไข่ไก่สดๆๆ กับ

ถึงความตั้งใจในการประกอบธุรกิจเพื่อให้ผู้บริโภคได้ทานของดีและมีคุณภาพ “น้องสร” ทำธุรกิจร่วมกับเพื่อนที่มีประสบการณ์จากการทำฟาร์มของ CP มานานกว่า 30 ปี และพอดีได้สถานที่ฟาร์มที่เจ้าของกิจการเดิมขายต่อให้ที่ อ.พระยืน จ.ขอนแก่น จึงชวนเพื่อนๆ ร่วมกันลงทุนจัดทำธุรกิจรายได้เสริมให้กับครอบครัว “ใส่ใจคุณฟาร์ม” คัดสรรอาหาร และใส่ใจตั้งแต่การเลี้ยงไก่ ช่วงระยะแรกที่เริ่มลงทุนเลี้ยงจำนวน 6,000 ตัว เป็นระยะเวลา 7-8 เดือน โดยปัจจุบัน “น้องสร” ขยายตลาดโดยเพิ่มจัดจำหน่ายตามรร.อนุบาลที่มีชื่อเสียง, รร.นานาชาติ จ.ขอนแก่น ร้านอาหารสุขภาพ ก่อนถึงสนามบินขอนแก่น ร้านอาหารแก๊งค์ และตลาดสดต่างๆ ที่จ.ขอนแก่นและกรุงเทพฯ “น้องสร” ปัจจุบันได้เพิ่มช่องทางการจัดจำหน่ายในเพจ และ Fb ชื่อ “ใส่ใจคุณ ฟาร์ม” พี่ๆ สมาชิกสามารถเข้าไปชมได้นะค่ะ ซึ่งเป็นที่สนใจกับลูกค้าทั่วไป และผลประกอบการเป็นที่น่าพอใจกับครอบครัว “น้องสร” และเพื่อนๆ ที่ร่วมลงทุนกันทุกคนซึ่งทาง “น้องสร” ยินดีรับ order จากพี่ๆ สมาชิกตลอดค่ะ ไม่ว่าจะรับไปขายส่ง หรือขายปลีกก็ตามค่ะ

หากพวกพี่ๆ สมาชิก ท่านใดสนใจจะติดต่อสั่งซื้อ ไข่ไก่ใหม่สดจากฟาร์ม “ใส่ใจคุณ ฟาร์ม” สามารถส่งจองกันล่วงหน้าได้โดยตรงกับ “น้องสร” ได้ที่เบอร์โทรศัพท์ 081-5514142 ได้ตลอดนะค่ะ “น้องสร” ยินดีและเต็มใจที่จะบริการ ทำยนี้ น้องกบขอขอบคุณ “น้องสร” ที่กรุณามายบอกเล่าเรื่องราวแถมยังสร้างรายได้ให้กับตนเองและครอบครัวอีกด้วย น้องกบหวังว่าเรื่องราวที่ “น้องสร” เล่ามานี้ จะนำไปเป็นแนวทางในการทำอาชีพเสริมให้กับพวกพี่ๆ สมาชิกได้นะค่ะ สมาชิกท่านใดสนใจจะแนะนำอาชีพในคอลัมน์กบในกะลาของน้องกบละก็ ติดต่อได้ที่ สหกรณ์ฯ หรือ ที่หมายเลขโทรศัพท์ 091-4093007 พบกันใหม่ฉบับหน้า สวัสดิ์ค่ะ

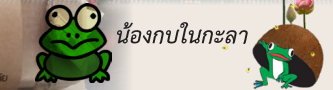



ประกาศ... ประกาศ



วันศุกร์ที่ 7 พฤษภาคม 2564



ขอเชิญสมาชิก สอ.กฟภ. ทุกท่าน



เข้าร่วมประชุมใหญ่วิสามัญ ครั้งที่ 1



ประจำปี 2564

และเลือกตั้งประธานกรรมการ (1 คน)

กรรมการดำเนินการ (7 คน)

เข้าดูहाลงคะแนนด้วยเครื่องอิเล็กทรอนิกส์



เวลา 08.00 น. ถึง 14.00 น.

ณ สำนักงานใหญ่ กฟภ.



****หมายเหตุ สมาชิกสมทบไม่มีสิทธิในการลงคะแนนเลือกตั้ง****



COOPPEA



@PEACoop



www.peacoop.or.th



0-2953-1201-6



สอ.กฟภ.

ฉบับที่ 1 เดือนมกราคม-กุมภาพันธ์ 2564



วันศุกร์ที่ 7 พฤษภาคม 2564

เวลา 08.00 - 14.00 น.

ลงทะเบียนใช้สิทธิ์ เข้าคูหาลงคะแนนด้วยเครื่องอิเล็กทรอนิกส์

ประธานกรรมการ (เลือกได้ 1 คน)
รายชื่อผู้สมัคร



นายเสรี ปรัชญกุล
หมายเลข 1



นางชินเสณี อุ๋นจิตติ
หมายเลข 2

กรรมการดำเนินการ (เลือกได้ 7 คน)
รายชื่อผู้สมัคร



นายปิยพงษ์ รุธิโก
หมายเลข 1



นายจตุธรรม เรืองจติโพธิ์พาน
หมายเลข 2



นายวัฒนา สุขทอง
หมายเลข 3



นายวัลลภ กิตติวิวัฒน์
หมายเลข 4



นายรณภา ทองโปร่ง
หมายเลข 5



นายเสกสรร เสริมพงศ์
หมายเลข 6



นายธนะชัย ร้อยศรี
หมายเลข 7



นายวุฒิไกร บัวสาย
หมายเลข 8



นายบรรจง ลายมะณะตา
หมายเลข 9



นางสาววัชราภรณ์
เทพทัศน อนุอยุธยา
หมายเลข 10



นายวิรัช วัจจันทร์
หมายเลข 11



นายสมชาย อักษรภักดิ์
หมายเลข 12



นายมิ่งศิษฐ์ ศุภราเสฏฐ์
หมายเลข 13



นายจัมพร เสงเทียนศรี
หมายเลข 14



นายกาญจน์ วงศ์วิวัฒน์
หมายเลข 15



นายณรงค์ ดินตยานนท์
หมายเลข 16



นายอลงกรณ์ พรหมไพบรณ
หมายเลข 17



จดหมายข่าว สหกรณ์ออมทรัพย์พนักงานการไฟฟ้าส่วนภูมิภาค จำกัด ฉบับที่ 1/2564

เรียน สมาชิกสหกรณ์

ตามที่ประธาน สอ.กฟภ. ได้รับเลือกให้เป็น “คณะกรรมการติดตามการแก้ไขปัญหาหุ้นกู้บริษัท การบินไทย จำกัด (มหาชน)” ซึ่งประกอบด้วย ประธานชุมนุมสหกรณ์ออมทรัพย์แห่งประเทศไทย จำกัด และ ตัวแทนสหกรณ์ขนาดใหญ่ อีก 6 แห่ง

คณะกรรมการติดตามฯ ได้ดำเนินการ ดังนี้

1. กำหนดเป้าหมาย
 - ต้องได้ต้นเงินคืนครบ (ไม่มีการ Hair Cut)
 - อาจจะมีการขยายระยะเวลาชำระหนี้ได้
 - อาจะยอมให้ลดดอกเบี้ยหรือเบี้ยปรับ
 - เสนอเครื่องมือทางการเงินอื่น ๆ ในการชำระหนี้
 - เสนอเงื่อนไขอื่น ๆ ในการชำระหนี้
 - บ.การบินไทยต้องฟื้นกลับมาทำธุรกิจต่อไป เพื่อให้สามารถชำระหนี้คืนได้
2. ร่วมทำงานและประชุมหารือกันไม่น้อยกว่า 10 ครั้ง เพื่อ
 - คัดเลือกบริษัทที่ปรึกษากฎหมายที่ดี ความชำนาญด้านการฟื้นฟูกิจการ เพื่อมาช่วยดูแลงานด้านกฎหมาย และผ่านการยื่นขอรับชำระหนี้ ตลอดจนประสานงานกับเจ้าหนี้รายอื่น เพื่อเพิ่มอำนาจการต่อรอง และลดความเสี่ยงด้านกฎหมาย ซึ่งได้เลือกบริษัท กู๊ดนั แอนด์ พาร์ทเนอร์ส จำกัด
 - ประชุมชี้แจงเตรียมความพร้อมให้กับกลุ่มสหกรณ์อีก 84 แห่ง เพื่อเตรียมเอกสารในการยื่นขอชำระหนี้ต่อเจ้าพนักงานพิทักษ์ทรัพย์
 - จัดทำข้อมูลวิเคราะห์งบการเงิน และรายละเอียดของรายงานทางการเงินอื่น ๆ ของ บ.การบินไทย ตลอดจนรวบรวมผลกระทบจากปัญหาหุ้นกู้ของ บ.การบินไทย ที่มีต่อภาพรวมของระบบการเงินของสหกรณ์ และระบบการเงินของประเทศ
 - เจรจาต่อรองกับผู้จัดทำแผนถึง 6 ครั้ง เพื่อให้ได้เงื่อนไขที่เหมาะสมและเป็นประโยชน์ และบรรลุเป้าหมายทั้ง 2 ฝ่าย

อนึ่งจากการร่วมกันทำงานอย่างจริงจังเป็นเวลาเกือบ 5 เดือน ด้วยข้อจำกัดด้านกฎหมายและด้วยมารยาทของการประชุม ซึ่งอาจจะส่งผลกระทบต่อผลของการเจรจาต่อรอง คณะกรรมการติดตามฯ จึงไม่เปิดเผยผลของการเจรจาต่อรองไม่ว่าจะทางใดก็ตามก่อนวันเสนอแผน แต่เนื่องจากมีข่าวจากแหล่งข่าวต่าง ๆ มากมาย ทำให้สมาชิกสับสนและกังวลใจ และด้วยได้รับทราบจากคณะผู้ทำแผนว่า วันที่ 2 มีนาคม 2564 จะนำเสนอแผนฟื้นฟูต่อเจ้าพนักงานพิทักษ์ทรัพย์

ดังนั้น เพื่อคลายความกังวลและเพื่อความเข้าใจที่ถูกต้อง สอ.กฟภ. จึงได้สรุปแผนฟื้นฟูในส่วนของเงื่อนไขในการชำระคืนหุ้นกู้ เพื่อทราบอย่างไม่เป็นทางการก่อนในเบื้องต้น ดังนี้



แนวทางหลัก

1. หุ้นกู้ทุกตัวจะไม่มี Hair Cut
2. ดอกเบี้ยที่ยังไม่ได้รับ ตั้งแต่ในการขอยื่นฟื้นฟู – วันที่แผนฟื้นฟูผ่านจะไม่ได้รับ
3. หุ้นกู้ทุกตัวจะถูกยืดอายุไปอีก +6 ปี แต่รวมกับอายุเดิมที่เหลือต้องไม่เกิน 14 ปี
4. ดอกเบี้ยจะถูกปรับเป็น 1.5% ทุกรุ่น (ไม่มีดอกเบี้ยผิคนัด)
5. ดอกเบี้ย 3 ปีแรกจะยังไม่จ่าย จะเก็บไว้จ่ายในวันครบกำหนดทุกตัว

แนวทางเสริม

มีแนวทางเสริมให้เจ้าหนี้เลือกอีก 2 ข้อ (เลือกเอาหรือไม่เอาก็ได้ เลือกข้อเดียวหรือ 2 ข้อเลยก็ได้)

ข้อแรก สหกรณ์สามารถเลือกแปลงหนี้เป็นทุนได้ โดยแปลงเป็นหุ้นสามัญไม่เกิน 50% ของมูลค่าหนี้ (+เพิ่มชั้นละ 10 % เช่น 10%, 20%....., 50%) ราคาที่แปลงคือหุ้นละ 3.864 บาท ซึ่งเท่ากับราคาที่ผู้ถือหุ้นใหม่จะเพิ่มทุนเข้าไป

*บ.การบินไทย ยังไม่ได้ลงรายละเอียดว่าถ้าสหกรณ์เลือกแปลงหนี้เป็นทุน กรณีมีหุ้นกู้หลายตัวจะเอาตัวไหนมาแปลง เช่น เอาหุ้นกู้รุ่นครบกำหนดใกล้สุดที่ถืออยู่ หรือเอาหุ้นกู้จากทุกรุ่นที่ถืออยู่เฉลี่ยตามสัดส่วน

ข้อที่สอง บ.การบินไทย ต้องการเงินจากเจ้าหนี้เพิ่ม อีก 25,000 ล้านบาท เสนอเป็นหุ้นกู้ที่มีบุริมสิทธิเหนือกว่าหนี้อื่น โดย

- มีอายุอย่างน้อย 3 ปี
- ดอกเบี้ย 4%
- ถ้าผลการดำเนินการของ บ.การบินไทย เป็นไปด้วยดีมีกระแสเงินสดเหลือเกินแผน เฉพาะผู้ลงทุนกลุ่มนี้จะคืนหนี้หุ้นกู้เดิม (ก่อนแผนฟื้นฟู) ให้ก่อนกำหนดข้างต้นบางส่วน (10%)

ทั้งนี้ข้อจำกัด เรื่องการถือหุ้นสามัญบริษัทเอกชน และการถือหุ้นกู้ non credit rating บ.การบินไทย จะมีการหารือกับกรมส่งเสริมสหกรณ์และคณะกรรมการพัฒนาสหกรณ์แห่งชาติ (คพช.) เพื่อให้แผนฟื้นฟูดำเนินการได้

ข้อมูลเพิ่มเติม จากสถิติกรณีแผนฟื้นฟูไม่ผ่าน และ บ.การบินไทย ล้มละลายเจ้าหนี้จะได้รับคืนต่ำกว่า 13%

อย่างไรก็ตามเจ้าหนี้ทุกคนมีสิทธิขอแก้ไขแผน โดยยื่นคำขอต่อเจ้าพนักงานพิทักษ์ทรัพย์ล่วงหน้าก่อนวันประชุมเจ้าหนี้ ไม่น้อยกว่า 3 วัน ซึ่งคณะติดตามกำลังพิจารณาขอปรับแก้แผนบางส่วน

สอ.กฟภ. ขอให้สมาชิกมั่นใจว่า เราทุกคนร่วมแรงร่วมใจ ดูแลแก้ไขปัญหาหุ้นกู้การบินไทยให้ผ่านพ้นไปอย่างดีที่สุด

(นางชินเสณี อุ่นจิตติ)

ประธานกรรมการ

สหกรณ์ออมทรัพย์พนักงานการไฟฟ้าส่วนภูมิภาค จำกัด

2 มีนาคม 2564



สวัสดิ์ศรีรับสมาชิกทุกๆท่าน ...

กลับมาพบกับนายสินเชื่ออีกครั้งนะคะ วันนี้นายสินเชื่อจะพูดถึง “วิธีการกรอกเอกสารที่มีผลทางกฎหมาย” เพราะการทำธุรกรรมทุกอย่างของสหกรณ์ฯ ล้วนมีผลทางกฎหมายทั้งสิ้น จึงมีความจำเป็นที่นายสินเชื่อจะต้องสร้างความเข้าใจที่ถูกต้องให้กับสมาชิกทุกๆ ท่าน ทั้งนี้ เพื่อรักษาประโยชน์ของตัวเองครับ

จากที่กล่าวไปข้างต้น ธุรกรรมของสหกรณ์ฯ ล้วนมีผลทางกฎหมาย ไม่ว่าจะเป็นการฝาก-ถอนเงิน การกู้ยืมเงิน การค้าประกัน หรือการแต่งตั้งผู้รับโอนประโยชน์ เป็นต้น เมื่อสมาชิกต้องการทำธุรกรรมอย่างใด ๆ สมาชิกจะต้องอ่านเงื่อนไขที่กำหนดไว้ในเอกสารนั้นให้ถี่ถ้วนเสียก่อน เนื่องจากการทำธุรกรรม ถือเป็น การก่อสิทธิและหน้าที่ที่เราทุกคนจะต้องปฏิบัติตามอย่างเคร่งครัด เพราะทันทีที่สมาชิกลงลายมือชื่อในเอกสารและธุรกรรมดังกล่าวได้ถูกดำเนินการเรียบร้อยแล้ว ย่อมถือว่าสมาชิกได้รับทราบและยินยอมตามเงื่อนไขที่ระบุไว้อย่างไม่มีข้อโต้แย้งครับ



หากสมาชิกไม่ได้อ่านหรือไม่ได้พิจารณาเงื่อนไขในเอกสารต่างๆ ให้ละเอียดถี่ถ้วนสมาชิกย่อมไม่อาจทราบได้เลยว่า ตนมีสิทธิและหน้าที่อย่างไร เช่น ในกรณีสมาชิกที่ทำสัญญาเงินกู้มายังสหกรณ์ฯ หากสมาชิกไม่ได้พิจารณาเงื่อนไขในสัญญาเงินกู้ สมาชิกย่อมไม่ทราบได้เลยว่า ตนจะต้องถูกเรียกเก็บเงินกู้รายเดือนเท่าไร ต้องเสียดอกเบี้ยในอัตราร้อยละเท่าไร หากผิดนัดชำระหนี้ สมาชิกจะต้องเสียดอกเบี้ยผิดนัดเท่าไร เป็นต้น

ดังนั้น เพื่อประโยชน์ของตัวเองสมาชิกเอง นายสินเชื่อใคร่ขอความร่วมมือให้สมาชิกรักษาสีสิทธิของตน โดยก่อนที่จะลงลายมือชื่อในเอกสารใดๆ ก็ตาม ให้สมาชิกอ่านและพิจารณาเงื่อนไขในเอกสารนั้นให้ละเอียดรอบคอบ เพราะหากเอกสารนั้นมีผลแล้ว การยกเลิกหรือการปรับปรุงแก้ไข ย่อมต้องผ่านขั้นตอนการดำเนินการ ที่ยุ่งยาก ด้วยเหตุนี้ หากสมาชิกอ่านและพิจารณาเงื่อนไขในเอกสารแล้ว มีข้อสงสัยประการใด สมาชิกสามารถสอบถามมายังของสหกรณ์ฯ ได้ ในเวลาทำการเลยนะครับ

...นายสินเชื่อ...

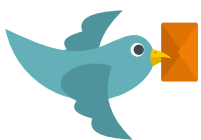

กรุณาส่ง

ชำระค่าฝากส่งเป็นรายเดือน
ใบอนุญาตพิเศษเลขที่ 205/2547
ปณจ. จตุจักร 10900



สหกรณ์ออมทรัพย์พนักงานการไฟฟ้าส่วนภูมิภาค จำกัด

ตู้ ปณ. 32 ปณศ.จตุจักร กรุงเทพฯ 10900 โทร. 0-2953-1201-6 โทรสาร 0-2953-0503