



สอ.กฟภ.

200 ถนนงามวงศ์วาน ลาดยาว จตุจักร กรุงเทพฯ 10900 โทร. 0-2953-1201-6 โทรสาร 0-2953-0503 www.peacoop.or.th
www.facebook.com/coopea Line : @PEACOOP

ปีที่ 23 ฉบับที่ 3 เดือนพฤษภาคม-มิถุนายน 2564

เราจะเลือกทางไหนก่อนดี...

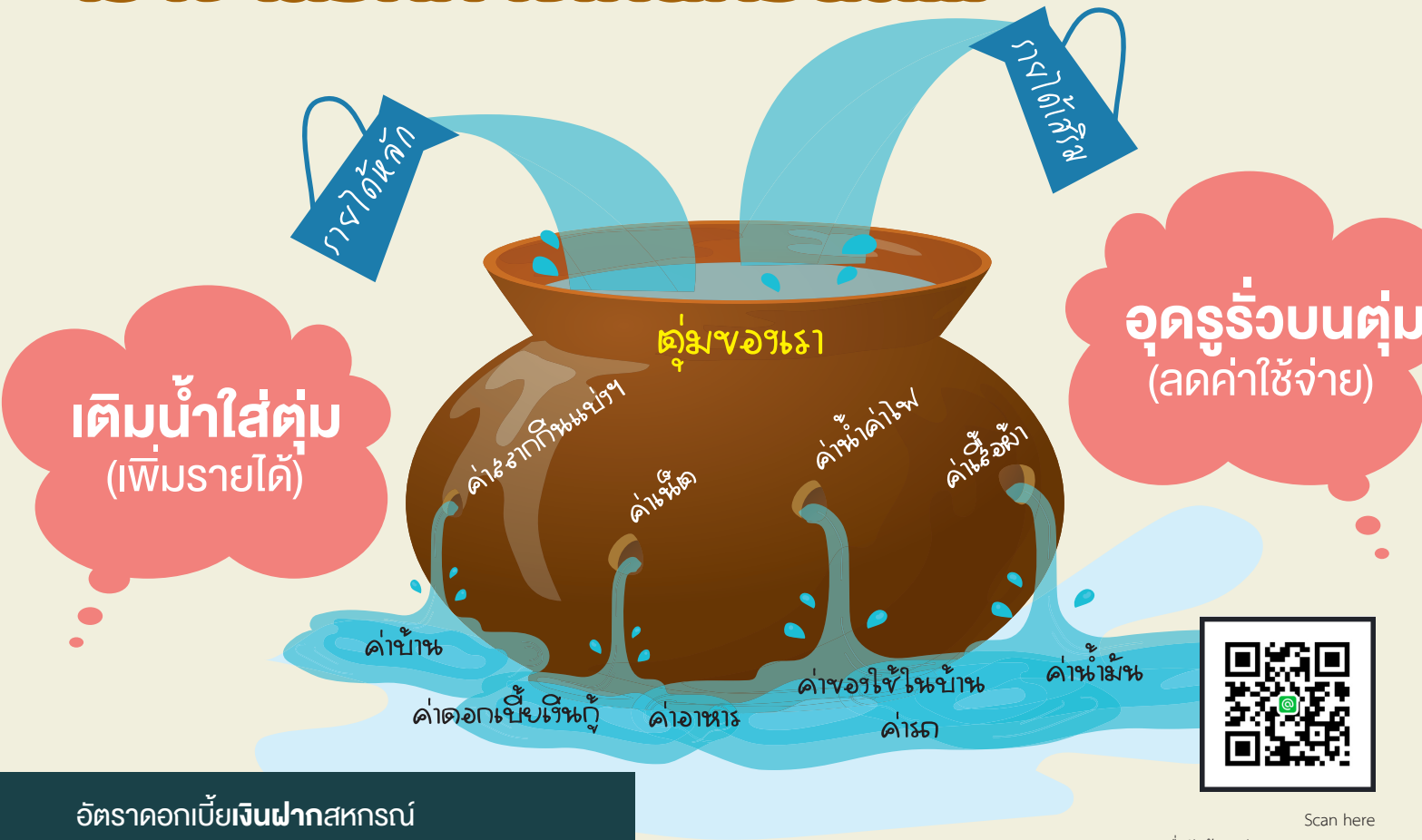

อัตราดอกเบี้ยเงินฝากสหกรณ์

ประเภทเงินฝาก	ร้อยละต่อปี
เงินฝากออมทรัพย์	1.75
เงินฝากออมทรัพย์พิเศษ	2.75
เงินฝากออมทรัพย์พิเศษสูงเกษียณ	3.75
เงินฝากประจำเพิ่มพูน	3.75

อัตราดอกเบี้ยเงินกู้สหกรณ์ประเภทเงินกู้

ประเภทเงินกู้	ร้อยละต่อปี
เงินกู้เพื่อเหตุฉุกเฉิน	5.75
เงินกู้สามัญ (ใช้หุ้นค้า, เงินฝากค้า)	5.75
เงินกู้สามัญ (ใช้บุคคลค้า)	6.00
เงินกู้พิเศษ	5.75
เงินกู้สามัญเพื่อการศึกษา	4.50
เงินกู้สามัญเพื่อผู้ประสภภัย	4.50

สารบัญ

2. ฐานะทางการเงินเดือน พ.ค. – มิ.ย. 2564
3. การเปิดบัญชีเงินฝากออมทรัพย์พิเศษสูงเกษียณ
6. การทำธุรกรรมถอนเงินฝากผ่านออนไลน์
7. กู้แล้วรวย...เส้นทางสู่อาคคต
8. ทามา-ตอบไป

Scan here
เพื่อรับข้อมูลข่าวสารของ สอ.กฟภ.
มาเป็นเพื่อนกับเราบนเฟซ
หรือ ID : @Peacoop



สหกรณ์ออมทรัพย์พนักงานการไฟฟ้าส่วนภูมิภาค จำกัด ฐานะการเงินและผลการดำเนินงานประจำเดือน

หน่วย : บาท

	มิถุนายน 2564	พฤษภาคม 2564	เพิ่ม/(ลด)
จำนวนสมาชิก (คน)	35,099	35,061	38
การให้บริการ			
ซื้อหุ้น ระหว่างเดือน	119,881,040.00	115,718,540.00	4,162,500.00
รับฝากเงินออมทรัพย์	109,036,204.85	96,182,290.82	12,853,914.03
ถอนเงินรับฝากออมทรัพย์	90,660,147.37	87,331,207.88	3,328,939.49
รับฝากเงินออมทรัพย์พิเศษ	304,016,976.86	198,097,352.58	105,919,624.28
ถอนเงินรับฝากออมทรัพย์พิเศษ	187,754,735.55	154,087,512.79	33,667,222.76
รับฝากเงินออมทรัพย์พิเศษสุขเกษียณ	61,969,879.24	46,856,801.11	15,113,078.13
ถอนเงินรับฝากออมทรัพย์พิเศษสุขเกษียณ	104,708,469.70	102,381,608.25	2,326,861.45
ให้เงินกู้สามัญ (มิ.ย. 854 ราย, พ.ค. 593 ราย)	1,359,019,000.00	909,489,000.00	449,530,000.00
ให้เงินกู้เพื่อเหตุฉุกเฉิน (มิ.ย. 436 ราย, พ.ค. 390 ราย)	23,130,000.00	21,745,000.00	1,385,000.00
ให้เงินกู้พิเศษ (มิ.ย. 3,077 ราย, พ.ค. 3,281 ราย)	109,791,077.31	105,607,178.18	4,183,899.13
จ่ายทุนสวัสดิการสงเคราะห์สมาชิก (มิ.ย. 44 ราย, พ.ค. 72 ราย)	1,225,500.00	2,973,329.01	(1,747,829.01)
ฐานะการเงิน			
เงินสดและเงินฝากธนาคาร	482,974,124.00	170,988,115.04	311,986,008.96
เงินฝากประจำธนาคารกรุงไทย	290,731.49	290,731.49	-
เงินฝากชุมชนสหกรณ์	1,950,000,000.00	1,950,000,000.00	-
เงินลงทุน	29,554,861,696.73	29,059,494,241.92	495,367,454.81
ลูกหนี้เงินกู้เพื่อเหตุฉุกเฉิน	114,614,053.60	121,126,431.14	(6,512,377.54)
ลูกหนี้เงินกู้สามัญ	19,809,788,853.58	19,554,323,640.35	255,465,213.23
ลูกหนี้เงินกู้พิเศษ	1,887,965,196.43	1,856,004,846.61	31,960,349.82
เงินรับฝากออมทรัพย์	1,179,544,975.29	1,161,168,917.81	18,376,057.48
เงินรับฝากออมทรัพย์พิเศษ	13,509,049,912.48	13,392,787,671.17	116,262,241.31
เงินรับฝากประจำเพิ่มพูน	80,540,650.00	76,236,500.00	4,304,150.00
เงินรับฝากออมทรัพย์พิเศษสุขเกษียณ	10,571,625,378.27	10,614,363,968.73	(42,738,590.46)
ตัวสัญญาใช้เงิน	3,913,000,000.00	3,083,000,000.00	830,000,000.00
ทุนเรือนหุ้น	21,925,571,250.00	21,832,058,910.00	93,512,340.00
ทุนสำรอง	1,773,174,096.33	1,772,720,845.75	453,250.58
ทุนสวัสดิการสมาชิก	38,057,878.78	39,283,378.78	(1,225,500.00)
ทุนช่วยเหลือผู้ค้าประกัน	39,930,841.96	39,930,841.96	-
ทุนดำเนินงาน (สินทรัพย์รวม)	54,093,690,204.54	52,990,908,473.14	1,102,781,731.40
ผลการดำเนินงาน			
รายได้ประจำเดือน	187,535,984.27	190,960,917.90	(3,424,933.63)
ค่าใช้จ่ายในการดำเนินงาน	3,658,595.30	4,324,398.94	(665,803.64)
หนี้สงสัยจะสูญ	(47,100.78)	1,724,062.79	(1,771,163.57)
ดอกเบี้ยจ่าย	68,881,511.19	70,751,834.65	(1,870,323.46)
กำไรสุทธิ ประจำเดือน มิถุนายน 2564	115,042,978.56	114,160,621.52	882,357.04
กำไรสะสม (มกราคม - มิถุนายน 2564)	789,960,137.72	674,917,159.16	115,042,978.56



ประกาศ

สหกรณ์ออมทรัพย์พนักงานการไฟฟ้าส่วนภูมิภาค จำกัด

ที่ 17/2564

เรื่อง การเปิดบัญชีเงินฝากออมทรัพย์พิเศษสุขเกษียณล่วงหน้าสำหรับผู้จะเกษียณอายุ/
พ้นสภาพจากการเป็นพนักงานในปี 2564

ด้วยในเดือนตุลาคม 2564 มีพนักงานที่จะเกษียณอายุ/พ้นสภาพจากการเป็นพนักงาน ประมาณ 1,000 ราย เพื่อเป็นการอำนวยความสะดวกให้แก่สมาชิก สหกรณ์ออมทรัพย์พนักงาน การไฟฟ้าส่วนภูมิภาค จำกัด จะให้บริการเปิดบัญชีเงินฝากออมทรัพย์พิเศษสุขเกษียณล่วงหน้าให้กับ สมาชิกที่จะเกษียณอายุ/พ้นสภาพจากการเป็นพนักงาน และต้องการจะนำเงินที่ได้รับจากหน่วยงาน มาฝากไว้กับสหกรณ์ โดยสามารถติดต่อขอเปิดบัญชีเงินฝากออมทรัพย์พิเศษสุขเกษียณ (เปิดบัญชี ศูนย์บาท) ได้ตั้งแต่วันที่ 1 กรกฎาคม 2564 เป็นต้นไป

อนึ่งสำหรับสมาชิกที่อยู่ในส่วนภูมิภาค เพื่อลดความเสี่ยงจากการติดเชื้อไวรัสโคโรนา (Covid-19) จากการเดินทางมายังกรุงเทพมหานคร แนะนำให้สมาชิกใช้บริการเปิดบัญชีผ่าน ผู้ประสานงานประจำการไฟฟ้าจุดรวมงาน ซึ่งสะดวก คล่องตัว โดยมีรายละเอียดตามแผ่นภาพ ประชาสัมพันธ์แนบ

จึงประกาศมาเพื่อทราบโดยทั่วกัน

ประกาศ ณ วันที่ 28 มิถุนายน พ.ศ. 2564

(นายฉัตรชัย ทวีโภค)

ผู้จัดการ

สหกรณ์ออมทรัพย์พนักงานการไฟฟ้าส่วนภูมิภาค จำกัด



ขั้นตอนการเปิดบัญชีออมทรัพย์พิเศษสูงเกษีณ โดยไม่ต้องมาที่สำนักงานสหกรณ์ฯ

START

ดาวน์โหลดแบบฟอร์ม

จากเว็บไซต์สหกรณ์ www.peacoop.or.th
สมาชิกสามารถดาวน์โหลดแบบฟอร์มคำขอเปิดบัญชีเงินฝาก
จากเมนูดาวน์โหลด เลือกเงินฝาก เลือกแบบฟอร์มเปิดบัญชี
เงินฝาก แบบฟอร์ม ห้ามใช้กระดาษรียู่สให้ใช้กระดาษใหม่
ปรี้นหน้าเดียว ห้ามปรี้นหน้าหลัง ชุดแบบฟอร์มประกอบด้วย
เอกสาร 2 แผ่น



กรอกแบบฟอร์ม

1. แบบฟอร์มคำขอเปิดบัญชีเงินฝาก
สมาชิกกรอกแบบฟอร์มให้ครบถ้วน
ยกเว้นส่วน ก. ข้อ 6. ไม่ต้องกรอก (เปิดบัญชีศูนย์บาท)
ช่องตัวอย่างลายมือชื่อและช่องผู้ขอเปิดบัญชี
ตรงเครื่องหมาย x สมาชิกเซ็นชื่อให้เหมือนกันทั้ง 4 จุด

2. แบบฟอร์มขอแสดงความจำนงขอรับดอกเบี้ยเงินฝาก
สมาชิกกรอกแบบฟอร์มให้ครบถ้วน
(ส่วนข้อ 1 ในแบบฟอร์มไม่ต้องกรอก)
ดอกเบี้ยออมทรัพย์พิเศษสูงเกษีณ จะเข้าได้ 2 บัญชี
ได้แก่ **ออมทรัพย์** และ **ออมทรัพย์พิเศษ**

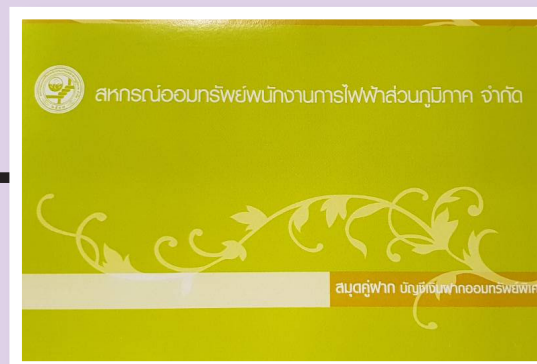

เอกสารแนบการเปิดบัญชี

สำเนาบัตรประชาชน

สมาชิกต้องแนบสำเนาบัตรประชาชน (ไม่หมดอายุ) พร้อมเซ็นรับรองสำเนา (ไม่ต้องถ่ายด้านหลังบัตร) แนบกับแบบฟอร์มเปิดบัญชี

เอกสารทุกฉบับ ห้ามมีรอยขีดข่วน หรือ แก้ว เนื่องจาก เป็นเอกสารสำคัญ

จะรับสมุดได้อย่างไร

รอรับจากผู้ประสานงาน ณ จุดรวมงาน

สมุดเงินฝากออมทรัพย์พิเศษสูงเกเซียณ จะส่งกลับไปยังผู้ประสานงานประจำจุดรวมงาน โดยสมาชิกต้องเซ็นบัตรตัวอย่างลายเซ็น ด้านหลังสมุด จำนวน 2 ที่ อีกคืนให้กับผู้ประสานงาน สอ.กฟภ. สมาชิกนำสมุดกลับบ้านได้เลย



เอกสารแนบการเปิดบัญชี

ส่งผ่าน ผู้ประสานงาน หรือ ไปรษณีย์ สมาชิกส่งเอกสารเปิดบัญชีผ่าน ผู้ประสานงาน สอ.กฟภ. ประจำจุดรวมงาน หรือ ส่งตรงมาที่สภกรณ์ทางไปรษณีย์ ตู้ปณ. 32 ปณศ. จตุจักร กรุงเทพฯ 10900



สอบถามเพิ่มเติม ฝ่ายเงินฝากและการเงิน 02-9531201-6 ต่อ 750 - 753 , 772-775

FINISH

เปรียบเทียบกำไรสุทธิและทุนเรือนหุ้น ปี 2554 - 2564

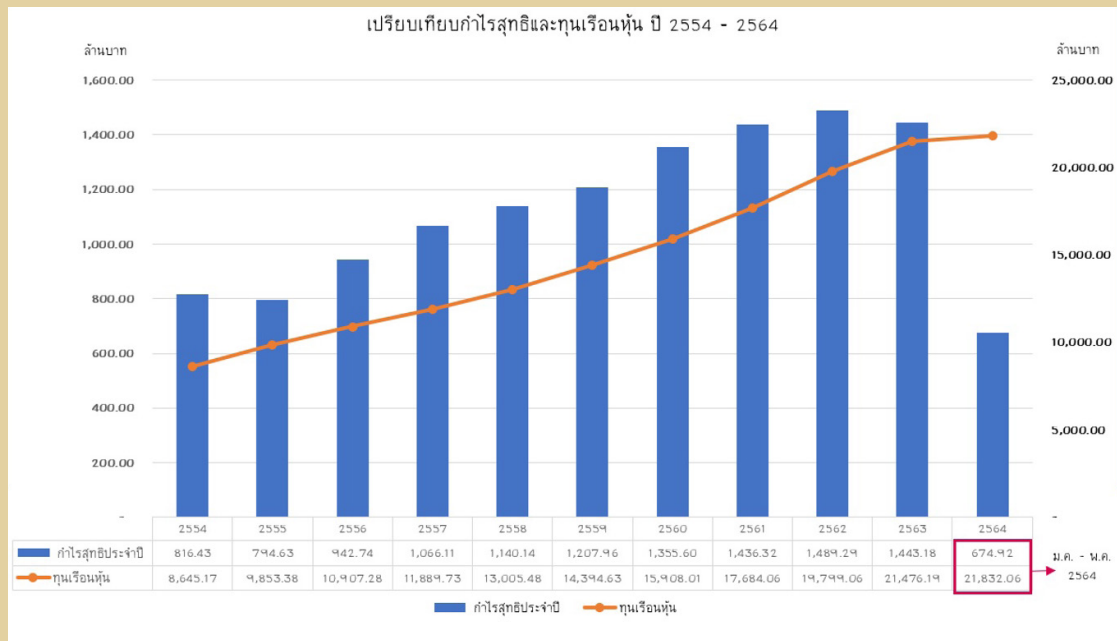



การทำธุรกรรมถอนเงินฝากผ่านออนไลน์

การทำธุรกรรมถอนเงินฝาก สอ.กฟภ. สมาชิกต้องส่งใบแสดงเจตจำนงการถอนเงินฝากของสหกรณ์ฯ เป็น **ฉบับจริง** มาที่สหกรณ์ฯ (ครึ่งเดียว) เมื่อสหกรณ์ฯ ได้รับใบแสดงเจตจำนงฯ ของสมาชิกแล้ว สมาชิกสามารถส่งใบถอนเงิน มาทางช่องทางออนไลน์เพื่อทำธุรกรรมถอนเงินฝากออนไลน์ ได้เลยค่าะ

- การเขียนใบถอนเงินฝาก **เพื่อซื้อหุ้น/ชำระหนี้/โอนฝากสหกรณ์** ดูตัวอย่างการทำรายการแต่ละประเภทตามสีเขียนใบถอน 1 ใบ ต่อ 1 รายการ (ส่งเอกสารตั้งแต่เวลา 8.30 - 15.00 น. ของวันทำการ)

ตัวอย่าง

สหกรณ์ออมทรัพย์พนักงานการไฟฟ้าส่วนภูมิภาค จำกัด		ใบถอนเงิน	
ชื่อบัญชี	นายออมทรัพย์ ออมเงิน	เลขที่บัญชี	0011000000
จำนวนเงิน (ตัวเลข)	9,000	จำนวนเงิน (ตัวอักษร)	เก้าพันบาทถ้วน
รายการถอน	<input type="radio"/> เงินสดไม่เกิน 200,000.00 บาท <input type="radio"/> เช็คธนาคารกรุงไทย <input type="radio"/> เช็คธนาคารทหารไทย <input type="radio"/> ตัวแลกเงินธนาคารกรุงไทย		
	<input checked="" type="radio"/> โอนซื้อหุ้น <input checked="" type="radio"/> โอนชำระหนี้ (นาย/นาง/นางสาว) <u>ออมทรัพย์ ออมเงิน</u>		
	<input checked="" type="radio"/> โอนฝากสหกรณ์ บัญชีเลขที่ <u>0010000000</u> ชื่อบัญชี <u>นายออมทรัพย์ ออมเงิน</u>		
	<input type="radio"/> โอนฝากธนาคาร บัญชีเลขที่ ชื่อบัญชี		
พร้อมแนบสำเนาหน้าสมุดบัญชีเงินฝากธนาคารที่รับโอนด้วยทุกครั้งก่อน			
ข้าพเจ้าได้ตรวจสอบและขอยืนยันว่าข้อมูลในเอกสารนี้ถูกต้องทุกประการและได้รับเงินถูกต้องครบถ้วนแล้ว		สำหรับสหกรณ์	
ออมทรัพย์ ออมเงิน	ออมทรัพย์ ออมเงิน	ลายมือชื่อเจ้าหน้าที่	ผู้รับมอบอำนาจ
ลายมือชื่อเจ้าของบัญชี (โทร) 0899999999	ผู้รับเงิน / ผู้รับมอบอำนาจ		

- การเขียนใบถอนเงินฝาก โอนเข้าบัญชีธนาคารพาณิชย์ พร้อมแนบหน้าบัญชีธนาคารพาณิชย์ (ส่งเอกสาร ตั้งแต่เวลา 8.30 - 14.00 น. ของวันทำการ)

ตัวอย่าง

สหกรณ์ออมทรัพย์พนักงานการไฟฟ้าส่วนภูมิภาค จำกัด		ใบถอนเงิน	
ชื่อบัญชี	นายออมทรัพย์ ออมเงิน	เลขที่บัญชี	0011000000
จำนวนเงิน (ตัวเลข)	9,000	จำนวนเงิน (ตัวอักษร)	เก้าพันบาทถ้วน
รายการถอน	<input type="radio"/> เงินสดไม่เกิน 200,000.00 บาท <input type="radio"/> เช็คธนาคารกรุงไทย <input type="radio"/> เช็คธนาคารทหารไทย <input type="radio"/> ตัวแลกเงินธนาคารกรุงไทย		
	<input type="radio"/> โอนซื้อหุ้น <input type="radio"/> โอนชำระหนี้ (นาย/นาง/นางสาว)		
	<input type="radio"/> โอนฝากสหกรณ์ บัญชีเลขที่ ชื่อบัญชี		
	<input checked="" type="radio"/> โอนฝากธนาคาร กรุงไทย บัญชีเลขที่ <u>0730000000</u> ชื่อบัญชี <u>นายออมทรัพย์ ออมเงิน</u>		
พร้อมแนบสำเนาหน้าสมุดบัญชีเงินฝากธนาคารที่รับโอนด้วยทุกครั้งก่อน			
ข้าพเจ้าได้ตรวจสอบและขอยืนยันว่าข้อมูลในเอกสารนี้ถูกต้องทุกประการและได้รับเงินถูกต้องครบถ้วนแล้ว		สำหรับสหกรณ์	
ออมทรัพย์ ออมเงิน	ออมทรัพย์ ออมเงิน	ลายมือชื่อเจ้าหน้าที่	ผู้รับมอบอำนาจ
ลายมือชื่อเจ้าของบัญชี (โทร) 0899999999	ผู้รับเงิน / ผู้รับมอบอำนาจ		

ช่องทางส่งเอกสาร

ระบบส่งไฟล์เอกสารที่ **Line @ PEACOOOP**
 หรือที่หน้าเว็บไซต์สหกรณ์ : edocs.peacoop.or.th
 หรือ **LINE ID : coop.adm** ระบบส่งฝ่ายเงินฝากฯ

สะดวกได้อีก!! ติดต่อ สอ.กฟภ. ผ่าน line Official



@PEACOOOP

สอบถามรายละเอียดเพิ่มเติม

☎ 02 953 1201- 6



COOPPEA



www.peacoop.or.th



ใบแสดงเจตจำนงการถอนเงิน
ฝากสหกรณ์



ใบถอนเงินฝากสหกรณ์



กู่แล้วรวย.....เส้นทางสู่อากาศ

ข้าวต้มมัด ป้าน้อย 'ยุคยา'



♪ คำเป็นหมื่นคำ เลือกรมาทุกคำแทนใจ ใจเพียงหนึ่งใจ ที่ยังไม่มื่ออะไรให้เธอ คนเพียงหนึ่งคน เก็บเอาใจมาร้อยเป็นเพลงให้เธอ อาจไม่ถึงกับดีเลิศเลอ แต่อยากจะทำให้เธอภูมิใจ บทเพลงที่ได้ยิน คงไม่เหมือนกับเพลงอื่นทั่วไป เพลงจากหัวใจ เป็นของขวัญให้เธอผู้เดียว บทเพลงที่เก็บเอาดาวทุกดวง เขียนเป็นท่วงทำนองขับขาน ถักทอและเรียงร้อยคำ จากหัวใจ บทเพลง ที่เป็นดังคำสัญญาว่าจะอยู่ข้างเธอตลอดไป ให้เพลงผูกพันสองใจ นานเท่านาน เพลงที่ได้ยิน คงไม่เหมือนกับเพลงอื่นทั่วไป เพลงจากหัวใจ เป็นของขวัญให้เธอผู้เดียว

สวัสดีค่ะ แพน ๆ กู่แล้วรวย ฉบับนี้
ต้อนรับวันเข้าพรรษาพอดีค่ะ น้องกบ
จะชวนพี่ ๆ สมาชิก นำข้าวต้มมัด
ไปทำบุญด้วยกันค่ะ สมัยก่อนคน
จะนิยมนำข้าวต้มมัดไปถวายพระ
ในวันเข้าพรรษาและออกพรรษา
เพราะมีความเชื่อว่าถ้าคู่รักคู่ใดร่วม
ทำบุญด้วยข้าวต้มมัดด้วยกันแล้ว
ความรักทั้งคู่จะอยู่ยาวนานตลอดกาล ซึ่งสมัย
ก่อนข้าวต้มมัดยังไม่มื่อไส้ ต่อมามีการพัฒนานำ
กล้วยมาทำเป็นไส้ และกล้วยที่เหมาะสมคือกล้วยน้ำว้า เล่าขานกัน
ว่าข้าวต้มมัดนั้น มีรสชาติดกกลมกล่อม ทั้งหวานและเค็ม แล้วยังมี
กลิ่นหอมจากเตาถ่าน อาจมีถั่วดำผสมบ้าง ห่อด้วยใบตองมัดด้วย
เชือกตอก เป็นสองท่อน แม้เวลาผ่านไปนานเท่าไร ข้าวต้มมัด
ก็ยังคงรูปเป็นเอกลักษณ์เฉพาะตัว น้องกบขออนุญาตแนะนำให้
พี่ ๆ สมาชิก ได้รู้จักสมาชิกที่เกษียณอายุแล้ว



เปิดบ้านทำขนมข้าวต้มมัดสูตรโบราณ
ประสบการณ์ทำขายมานานกว่า 30 ปี
ด้วยความพิถีพิถันเลือกสรร
ไม่ว่าจะเป็นข้าวเหนียวต้องใช่
ข้าวเหนียวเขี้ยวงู ใบตองที่ใช้ห่อ
ต้องเป็นใบตองอ่อนของกล้วย
น้ำว้า สั่งมาจากอ่างทอง ถ้าใช้
ใบตองแก่จะกรอบแตกง่ายและ
สกปรก ได้มากก็ต้องเช็ดทำความสะอาด
สะอาด เช็ดทุกใบ ตอกที่ใช้มัดต้อง
แช่น้ำก่อนจะได้นิ่ม กล้วยน้ำว้า ต้องเป็น
กล้วยสวนเท่านั้นที่สุกพอดี ถั่วดำก็เลือกใช้เม็ดใหญ่ ๆ ซึ่ง “ป้าน้อย”
ทำขายส่งที่ตลาด และร้านอาหาร ใน จ.พระนครศรีอยุธยา
เป็นประจำทุกวัน จำนวน 100 มัดต่อวัน ร้าน “ป้าน้อย”
มีบริการส่งให้ด้วยนะคะ ข้าวต้มมัดอยู่ได้ 3 วัน โดยไม่เสียรสชาติ



“ป้าน้อย” บอกว่าด้วยขั้นตอนการทำให้สุกก่อนที่จะมัดต้มอีกที
ทำให้เก็บข้าวต้มไว้ได้นาน 3 วัน โดยไม่ได้ใส่สารกันบูดนะคะ
ด้วยสถานการณ์ COVID-19 ระบาดแบบนี้ เรายังมีช่อง
ทางได้ทานของอร่อย ๆ แบบส่งถึงหน้าบ้านพี่ ๆ สมาชิก
แบบทันใจเลยคะ

หากพวกพี่ ๆ สมาชิก สนใจจะสั่งได้โดยตรง
กับ “ป้าน้อย” สามารถติดต่อได้ที่ เบอร์โทรศัพท์
081-8513190 ได้ตลอดนะคะ



“ป้าน้อย” ยินดีและเต็มใจที่
จะบริการจัดส่งให้ค่ะ ท้ายนี้
น้องกบ ขอขอบคุณ
“ป้าน้อย” ที่กรุณา
บอกเล่าเรื่องราวแถมยัง
สร้างรายได้ให้กับตนเอง
และครอบครัวอีกด้วย
น้องกบหวังว่าเรื่องราวที่
“ป้าน้อย” เล่ามานี้ จะนำไป
เป็นแนวทางในการทำอาชีพเสริมให้

กับพวกพี่ ๆ สมาชิกได้นะคะ สมาชิกท่านใด
สนใจจะแนะนำอาชีพในคอลัมน์
กบในกะลา ของน้องกบละก็
ติดต่อได้ที่สภกรณ์ฯ หรือ
ที่หมายเลขโทรศัพท์
091-4093007
ท้ายนี้ น้องกบขอให้พี่ ๆ
สมาชิกทุกท่าน สุขภาพแข็งแรง
ปลอดภัยจากโควิดกันทุกคน
นะคะ พบกันใหม่ฉบับหน้า
สวัสดีค่ะ



น้องกบในกะลา





สวัสดิการรับสมาชิกทุกๆท่าน ...

ใกล้เข้ามาแล้วนะครับ กับช่วงเวลาแห่งการ “เกษียณอายุของพนักงาน กฟผ. ประจำปี 2564” ในเดือนตุลาคมที่จะถึงนี้ วันนี้นายสินเชื้อจึงจะมาประชาสัมพันธ์ถึง “**การลงทุนในเงินฝากประเภทออมทรัพย์พิเศษสุขเกษียณ**” ที่สมาชิกสามารถนำเงินที่ได้รับเนื่องจากการเกษียณอายุมาฝากไว้ในบัญชีประเภทนี้ และสมาชิกจะได้รับดอกเบี้ยในอัตราร้อยละ 3.75 ต่อปี (ข้อมูล ณ วันที่ 13 กรกฎาคม 2564) โดยสหกรณ์ฯ จะจ่ายดอกเบี้ยให้แก่สมาชิก “เดือนละครั้ง” ครับ

โดยปกติแล้ว หากสมาชิกได้รับเงินประเภทใดๆ เนื่องจากการเกษียณอายุจาก กฟผ. ไม่ว่าจะเป็กรณีกเกษียณอายุ “ครบ 60 ปี” หรือ กรณีกเกษียณอายุ “ก่อนอายุครบ 60 ปี” **สมาชิกสามารถนำเงินจำนวนดังกล่าวนั้นมาซื้อหุ้นหรือ**



ฝากในบัญชีเงินฝากออมทรัพย์พิเศษสุขเกษียณได้ภายใน 30 วัน นับแต่วันที่ได้รับเงินแต่ละประเภท ย៉้านะครับ!! ต้องนับแต่วันที่ได้รับเงินแต่ละประเภทเท่านั้น หากเกินกำหนดเวลาดังกล่าว สมาชิกอาจเสียสิทธิในการทำธุรกรรมได้ อย่างไรก็ตาม หากสมาชิกทำรายการเกิน 30 วันไปแล้ว สมาชิกจะสามารถซื้อหุ้นได้เดือนละ 1 ครั้ง ครั้งละไม่เกิน 60,000 บาท แต่สำหรับเงินฝากจะไม่สามารถฝากในบัญชีออมทรัพย์พิเศษสุขเกษียณได้ แต่ยังสามารถนำไปฝากในบัญชีประเภทอื่นๆ ได้อยู่นะครับ

ขณะนี้ สมาชิกที่กำลังจะเกษียณอายุในเดือนตุลาคม 2564 สามารถเปิดบัญชีเงินฝากประเภทออมทรัพย์พิเศษสุขเกษียณ โดยดาวนโหลดแบบฟอร์มคำขอเปิดบัญชีเงินฝากจาก QR CODE ด้านล่าง กรอกรายละเอียดให้ครบถ้วนและส่งมาพร้อมกับสำเนาบัตรประจำตัวประชาชน (ที่ยังไม่หมดอายุ) ลงลายมือชื่อรับรองสำเนาถูกต้อง และส่งเอกสารเกี่ยวกับการเปิดบัญชีเงินฝากมาที่ “สหกรณ์ออมทรัพย์พนักงานการไฟฟ้าส่วนภูมิภาค จำกัด ตู้ ปณ. 32 ปณศ. จตุจักร ลาดยาว กรุงเทพฯ 10900” ได้เลยนะครับ

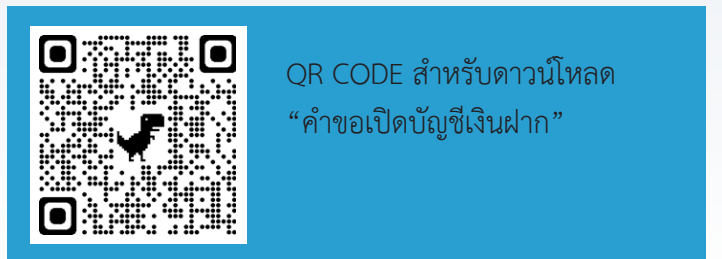

QR CODE สำหรับดาวนโหลด “คำขอเปิดบัญชีเงินฝาก”

...นายสินเชื้อ...

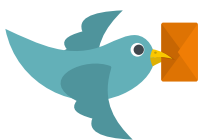

กรณาส่ง

ชำระค่าฝากส่งเป็นรายเดือน
ใบอนุญาตพิเศษเลขที่ 205/2547
ปณจ. จตุจักร 10900



สหกรณ์ออมทรัพย์พนักงานการไฟฟ้าส่วนภูมิภาค จำกัด

ตู้ ปณ. 32 ปณศ.จตุจักร กรุงเทพฯ 10900 โทร. 0-2953-1201-6 โทรสาร 0-2953-0503