



สอ.กฟภ.

200 ถนนงามวงศ์วาน สาดยาว จตุจักร กรุงเทพฯ 10900 โทร. 0-2009-6888 โทรสาร 0-2953-0503 www.peacoop.or.th
www.facebook.com/coopea Line : @PEACOOOP

ปีที่ 26 ฉบับที่ 6 เดือนพฤศจิกายน-ธันวาคม 2567



ขอเชิญ ร่วมประชุมใหญ่ สามัญประจำปี 2567

ณ ห้องสุวรรณหงษ์ ชั้น 6 อาคาร 4 สำนักงานใหญ่ การไฟฟ้าส่วนภูมิภาค
และห้องประชุมการไฟฟ้าเขต 12 แห่ง

** ยกเว้น กฟต.3 ใช้ห้องประชุม ฝปบ.(ต.3) อาคาร SCADA อ.หาดใหญ่ จ.สงขลา **



08.00 น.
เป็นต้นไป



พร้อมเลือกตั้ง

วันศุกร์ที่ 28 กุมภาพันธ์ 2568

ประธานกรรมการ 1 คน และ กรรมการดำเนินการ 8 คน
หน่วยเลือกตั้งสำนักงานใหญ่ PEA และการไฟฟ้าเขต 12 แห่ง

** ยกเว้น กฟต.3 ใช้สถานที่ของ ฝปบ.(ต.3) อ.หาดใหญ่ จ.สงขลา **



08.00 น.
14.00 น.

สมาชิกสามารถเลือกใช้สิทธิลงคะแนน ณ หน่วยเลือกตั้งที่สหกรณ์กำหนด



อัตราดอกเบี้ยเงินฝากสหกรณ์

ประเภทเงินฝาก	ร้อยละต่อปี
เงินฝากออมทรัพย์	
- วงเงินฝากไม่เกิน 2 ล้านบาท	1.75
- วงเงินฝากส่วนเกิน 2 ล้านบาทขึ้นไป	1.25
เงินฝากออมทรัพย์พิเศษ	
- วงเงินฝากไม่เกิน 10 ล้านบาท	2.75
- วงเงินฝากส่วน 10 ล้านบาท แต่ไม่เกิน 15 ล้านบาท	2.00
- วงเงินฝากส่วนเกิน 15 ล้านบาทขึ้นไป	1.25
เงินฝากออมทรัพย์พิเศษสูงเกษียณ	3.75
เงินฝากประจำเพิ่มพูน	3.75

อัตราดอกเบี้ยเงินกู้สหกรณ์ประเภทเงินกู้

ประเภทเงินกู้	ร้อยละต่อปี
เงินกู้เพื่อหุดูดเงิน	5.75
เงินกู้สามัญ (ใช้หุ้นค่า)	5.75
เงินกู้สามัญ (ใช้บุคคลค่า)	6.00
เงินกู้พิเศษ	5.75
เงินกู้สามัญเพื่อการศึกษา	4.50
เงินกู้สามัญเพื่อผู้ประสภภัย	4.50

สารบัญ

Scan here
เพื่อรับข้อมูลข่าวสารของ สอ.กฟภ.
มาเป็นเพื่อนกับเราบนเฟซ
หรือ ID : @Peacoop

- 2 ประธานแถลง
- 3 ฐานะการเงินประจำเดือนพฤศจิกายน-ธันวาคม 2567
- 4 การจ่ายเงินค่าอาหารว่าง และเงินช่วยเหลือค่าพาหนะ
- 5 การแจกเงินรางวัลให้แก่สมาชิกในวันประชุมใหญ่สามัญประจำปี 2567
- 7 การเปิดให้บริการหน้าเคาน์เตอร์ (วันที่ 28 กุมภาพันธ์ 2568)
- 8 ถามมา-ตอบไป



สารจากประธานกรรมการ



สวัสดิสมาชิกทุกท่านมาพบกันอีกครั้งในวารสาร ฉบับที่ 6 ประจำเดือนพฤศจิกายน - ธันวาคม 2567 สำหรับในรอบ 2 เดือนนี้ มีเรื่องสำคัญสรุปได้ดังนี้

ในช่วงเดือนพฤศจิกายน - ธันวาคม 2567 ที่ผ่านมา ในแวดวงสหกรณ์ออมทรัพย์ โดยเฉพาะสหกรณ์ออมทรัพย์ภาครัฐวิสาหกิจ และภาคสถาบันการศึกษา จะได้รับผลกระทบจากกฎกระทรวง เรื่อง การฝากเงิน และการลงทุนของสหกรณ์ออมทรัพย์และสหกรณ์เครดิตยูเนียน พ.ศ. 2567 โดยมีผลบังคับใช้ตั้งแต่วันที่ 26 พฤศจิกายน 2567 **สาระสำคัญหลักที่ส่งผลกระทบต่อการทำงานของสหกรณ์คือ กำหนดกรอบวงเงินลงทุนรวมแล้วต้องไม่เกิน ทุนเรือนหุ้น + ทุนสำรองของสหกรณ์** เนื่องจากปัจจุบัน สอ.กฟภ. ลงทุนเกินกรอบวงเงินที่กฎกระทรวงกำหนด ซึ่งจะเกิดผลกระทบตามที่ได้ไว้ในจดหมายข่าว ฉบับที่ 4/2567 ลว. 26 ธันวาคม 2567 ตามรายละเอียดทราบแล้วนั้น

จากการรวบรวมข้อมูลสหกรณ์ที่ได้รับผลกระทบรุนแรงจำนวน 8 แห่งมีข้อมูลสรุปได้ ดังนี้

ข้อมูล (ลบ.) 31 ต.ค.67	สอ. กฟผ.	สอ. กฟภ.	สอ. กฟน.	สอ. ปตท.	สอ. มธ.	สอ. มก.	สอ. มม.	ชุมชน ชสอ.
เงินลงทุน	144,214	42,404	29,051	38,462	26,741	39,376	50,524	62,747
ทุนเรือนหุ้น + ทุนสำรอง	62,325	28,545	12,231	8,771	9,232	13,448	27,613	38,377
เงินลงทุนมาก(น้อย)กว่า	81,889	13,859	16,820	29,691	17,509	25,928	22,911	24,370
เงินลงทุน/ทุนเรือนหุ้น+ทุนสำรอง	2.31	1.49	2.38	4.39	2.90	2.93	1.83	1.64

ที่มา : ข้อมูลในงบการเงินฉบับย่อของสหกรณ์ออมทรัพย์

อัตราส่วนเงินลงทุนต่อทุนเรือนหุ้น + ทุนสำรอง เป็นดัชนีที่ชี้ให้เห็นว่าแต่ละสหกรณ์มีการลงทุนเพื่อสร้างรายได้ต่อทุนเรือนหุ้นมากน้อยเท่าใด ถ้าค่าอัตราส่วนสูงก็แสดงว่าสหกรณ์นั้นมีโอกาสที่จะสร้างรายได้ เพื่อทำกำไรต่อหุ้นสูงกว่าสหกรณ์ที่มีอัตราส่วนต่ำ แต่เนื่องจากการลงทุนมีความเสี่ยง ดังนั้นสหกรณ์ที่มีอัตราส่วนสูงก็ต้องรับความเสี่ยงในการลงทุนที่สูงกว่าเช่นกัน และอาจจะเป็นด้วยเหตุผลในเรื่องความเสี่ยงดังกล่าวจึงทำให้นายทะเบียนออกกฎกระทรวงข้างต้นมาบังคับใช้

อย่างไรก็ตามกรอบวงเงินตามที่กฎกระทรวงฯ กำหนดเป็นสิ่งที่น่าจะไม่ต้อง เพราะเงินของสหกรณ์ไม่ได้มีเฉพาะเพียง ทุนเรือนหุ้น + ทุนสำรอง แต่ยังมีเงินฝากของสมาชิกด้วย **ดังนั้นหากสหกรณ์มีเงินฝากมากกว่าเงินให้สมาชิกก็ควรจะมีสิทธิที่จะนำเงินฝากส่วนเกินจากเงินกู้ไปลงทุนได้ด้วย** สอ.กฟภ. จึงขอยืนยันว่าจะคัดค้านกฎกระทรวงนี้ร่วมกับขบวนการสหกรณ์อย่างเต็มที่ รวมทั้งในระหว่างรอผลการคัดค้านจะจัดทำแผน การลงทุนที่เกิดผลกระทบต่อสมาชิกน้อยที่สุด นำเสนอต่อที่ประชุมใหญ่ ในวันที่ 28 กุมภาพันธ์ 2568 ต่อไป

ในโอกาสที่เพิ่งผ่านวันปีใหม่มานาน ผมขออำนาจคุณพระศรีรัตนตรัย จงดลบันดาลให้สมาชิก สอ.กฟภ. ทุกท่าน และครอบครัว ประสบแต่ความสุข ความเจริญ มีสุขภาพพลามัยที่แข็งแรง และขอขอบคุณสมาชิกทุกท่านที่เชื่อมั่นและมอบความไว้วางใจใน สอ.กฟภ.

นายเสรี ปรัชญกุล

ประธานกรรมการ

สหกรณ์ออมทรัพย์พนักงานการไฟฟ้าส่วนภูมิภาค จำกัด



สหกรณ์ออมทรัพย์พนักงานการไฟฟ้าส่วนภูมิภาค จำกัด
ฐานะการเงินและผลการดำเนินงานประจำเดือน

หน่วย : บาท

	ธันวาคม	พฤศจิกายน	เพิ่ม/(ลด)
จำนวนสมาชิก (คน)	36,747	36,747	0
การให้บริการ			
ซื้อหุ้น ระหว่างเดือน	89,077,770.00	101,601,840.00	(12,524,070.00)
รับฝากเงินออมทรัพย์	126,608,492.37	153,874,634.30	(27,266,141.93)
ถอนเงินรับฝากออมทรัพย์	145,176,743.26	173,739,198.12	(28,562,454.86)
รับฝากเงินออมทรัพย์พิเศษ	213,730,071.93	260,233,038.63	(46,502,966.70)
ถอนเงินรับฝากออมทรัพย์พิเศษ	264,491,167.29	281,353,880.07	(16,862,712.78)
รับฝากเงินออมทรัพย์พิเศษสุขเกษียณ	42,398,564.70	161,355,248.54	(118,956,683.84)
ถอนเงินรับฝากออมทรัพย์พิเศษสุขเกษียณ	177,582,573.22	203,504,951.59	(25,922,378.37)
ให้เงินกู้สามัญ (ธ.ค. 470 สัญญา, พ.ย. 494 สัญญา)	486,727,000.00	695,612,200.00	(208,885,200.00)
ให้เงินกู้เพื่อเหตุฉุกเฉิน (ธ.ค. 661 สัญญา, พ.ย. 804 สัญญา)	27,718,060.00	34,144,600.00	(6,426,540.00)
ให้เงินกู้พิเศษ (ธ.ค. 3,751 สัญญา, พ.ย. 3,656 สัญญา)	106,332,441.33	120,783,399.75	(14,450,958.42)
จ่ายทุนสวัสดิการสงเคราะห์สมาชิก (ธ.ค. 31 รายการ, พ.ย. 18 รายการ)	2,450,228.59	652,716.23	1,797,512.36
จ่ายค่าสวัสดิการสงเคราะห์สมาชิก (ธ.ค. 1,085 รายการ, พ.ย. 186 รายการ)	7,210,000.00	1,443,000.00	5,767,000.00
ฐานะการเงิน			
เงินสดและเงินฝากธนาคาร	495,780,901.03	317,325,885.84	178,455,015.19
เงินฝากประจำธนาคารกรุงไทย	304,412.15	304,019.00	393.15
เงินฝากขุมมูมสหกรณ์	2,500,000,000.00	2,500,000,000.00	0.00
เงินลงทุน	43,212,159,730.65	43,356,840,468.63	(144,680,737.98)
ลูกหนี้เงินกู้เพื่อเหตุฉุกเฉิน	133,254,853.18	133,612,628.92	(357,775.74)
ลูกหนี้เงินกู้สามัญ	21,536,552,254.00	21,557,327,191.36	(20,774,937.36)
ลูกหนี้เงินกู้พิเศษ	2,611,851,693.19	2,582,036,935.30	29,814,757.89
เงินรับฝากออมทรัพย์พิเศษ	15,674,392,245.56	15,725,153,340.92	(50,761,095.36)
เงินรับฝากออมทรัพย์	1,149,468,459.14	1,168,036,710.03	(18,568,250.89)
เงินรับฝากประจำเพิ่มทุน	126,590,737.54	120,698,677.17	5,892,060.37
เงินรับฝากออมทรัพย์พิเศษสุขเกษียณ	14,976,366,442.49	15,111,550,451.01	(135,184,008.52)
ตัวสัญญาใช้เงิน	8,417,614,886.94	8,424,153,936.05	(6,539,049.11)
ทุนเรือนหุ้น	27,249,348,140.00	27,171,879,250.00	77,468,890.00
ทุนสำรอง	2,259,018,152.88	2,242,682,202.80	16,335,950.08
ทุนสวัสดิการสมาชิก	227,000.00	241,500.00	(14,500.00)
ทุนช่วยเหลือผู้ค้าประกัน	17,347,546.77	19,783,275.36	(2,435,728.59)
ทุนดำเนินงาน (สินทรัพย์รวม)	70,844,037,659.88	70,738,739,665.23	105,297,994.65
ผลการดำเนินงาน			
รายได้ประจำเดือน	390,247,997.79	218,318,338.95	171,929,658.84
ค่าใช้จ่ายในการดำเนินงาน	11,133,402.63	5,494,380.57	5,639,022.06
หนี้สงสัยจะสูญ	(8,506,785.10)	(15,130,635.64)	6,623,850.54
ดอกเบี้ยจ่าย	103,994,467.49	100,745,095.49	3,249,372.00
ขาดทุนจากการด้อยค่าหุ้นกู้ บมจ.การบินไทย	(129,250,000.00)	11,750,000.00	(141,000,000.00)
กำไรสุทธิ ประจำเดือน ธันวาคม 2567	412,876,912.77	115,459,498.53	297,417,414.24
กำไรสะสม (มกราคม - ธันวาคม 2567)	1,765,476,113.73	1,352,599,200.96	412,876,912.77



วันศุกร์ที่ 28 กุมภาพันธ์ 2568

เวลา 08.00 น. - 14.00 น.

เลือกตั้งประธานกรรมการและกรรมการดำเนินการ สหกรณ์ออมทรัพย์พนักงานการไฟฟ้าส่วนภูมิภาค จำกัด ประจำปี 2568 - 2569

ประธานกรรมการ (เลือกได้ 1 คน)

รายชื่อผู้สมัคร



ร้อยโทสุพจน์ ไร่บางยาง
หมายเลข 1



นายปิยพจน์ รุจิรโก
หมายเลข 2

กรรมการดำเนินการ (เลือกได้ 8 คน)

รายชื่อผู้สมัคร



นายประสิทธิ์ จันทร์ประสิทธิ์
หมายเลข 1



นายเมธี บุญพรหม
หมายเลข 2



นายรุ่งโรจน์ ซาอูมานิต
หมายเลข 3



นายธนะ ไชยพระสมบัติ
หมายเลข 4



นายวัฒนา แทกุล
หมายเลข 5



นายศิริวงศ์ ศิริพิทักษ์
หมายเลข 6



นางขวัญรัตน์ อุดมพิพัฒนศิริ
หมายเลข 7



นายกัญจน์ วงศ์วิวัฒน์
หมายเลข 8



นายภาคภูมิ ฉ่ำทวี
หมายเลข 9



นายสมปอง คำรองตระกูล
หมายเลข 10



นายสุชาติ ไซดิกรีกุล
หมายเลข 11



นายชาติชาย ภูมิรินทร์
หมายเลข 12



นายภาณุภาค ลิ้มสุวรรณ
หมายเลข 13



นายอภิวัฒน์ บัญชาจารุรัตน์
หมายเลข 14



นายวิชัย ไกรศรีวรรณ
หมายเลข 15

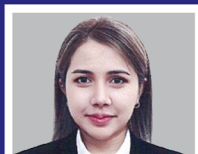

นางสาวณัฐชานันท์ บริญญาศาสตร์
หมายเลข 16



นายวิทู สุขปลื้ม
หมายเลข 17



นายพงษ์ศักดิ์ พวงศรีพงศ์
หมายเลข 18

ลงทะเบียนใช้สิทธิ เข้าคูหาลงคะแนนด้วยเครื่องอิเล็กทรอนิกส์

- หมายเหตุ
- ผู้สมัครกรรมการดำเนินการที่มีคะแนนสูงสุดตามลำดับ 1 - 7 รวม 7 คน อยู่ในตำแหน่งตามวาระ 2 ปี (ปี 2568 - 2569)
 - ผู้ที่ได้รับคะแนนในลำดับที่ 8 อยู่ในวาระ 1 ปี (ปี 2568) จำนวน 1 คน แทนวาระของกรรมการดำเนินการคนเดิม ซึ่งมีวาระเหลือ 1 ปี

คณะกรรมการอำนวยการเลือกตั้ง สอ. กฟภ. ประจำปี 2568



ประกาศ

สทกรณออมทรัพย์พนักงานการไฟฟ้าส่วนภูมิภาค จำกัด

ที่ 05/2568

เรื่อง การจ่ายเงินค่าอาหารว่าง และ เงินช่วยเหลือค่าพาหนะให้กับสมาชิก
วันประชุมใหญ่สามัญประจำปี 2567 วันศุกร์ที่ 28 กุมภาพันธ์ 2568

ตามที่คณะกรรมการดำเนินการ สอ.กฟภ. ได้กำหนดวันประชุมใหญ่สามัญประจำปี 2567 พร้อมเลือกตั้งประธานกรรมการ และกรรมการดำเนินการ ในวันศุกร์ที่ 28 กุมภาพันธ์ 2568 ณ หน่วยเลือกตั้งสำนักงานใหญ่ การไฟฟ้าส่วนภูมิภาค และหน่วยเลือกตั้งการไฟฟ้าเขตทั้ง 12 เขต ยกเว้น กฟต. 3 ใช้สถานที่ของ ฝปบ.(ต.3) อ.หาดใหญ่ จ.สงขลา เป็นหน่วยเลือกตั้ง นั้น

เพื่อเป็นการช่วยเหลือสมาชิกที่เดินทางเข้าร่วมประชุมใหญ่สามัญประจำปี 2567 สอ.กฟภ. จะจ่ายค่าอาหารว่างและเงินช่วยเหลือค่าพาหนะจำนวน 1,000 บาท ให้กับสมาชิกทุกรายที่เข้าร่วมลงคะแนนเลือกตั้ง โดยโอนเข้าบัญชีเงินฝากออมทรัพย์สทกรณ ภายใน 3 วัน หลังจากวันเลือกตั้ง

จึงประกาศมาให้ทราบโดยทั่วกัน

ประกาศ ณ วันที่ 15 มกราคม พ.ศ. 2568

(นายเสรี ปรัชญกุล)

ประธานกรรมการ

สทกรณออมทรัพย์พนักงานการไฟฟ้าส่วนภูมิภาค จำกัด



ประกาศ

สหกรณ์ออมทรัพย์พนักงานการไฟฟ้าส่วนภูมิภาค จำกัด

ที่ 06/2568

เรื่อง การแจกเงินรางวัลให้แก่สมาชิกในวันประชุมใหญ่สามัญประจำปี 2567

วันที่ 28 กุมภาพันธ์ 2568

ด้วยที่ประชุมคณะกรรมการดำเนินการ ชุดที่ 28 ครั้งที่ 13/2567 วันที่ 28 พฤศจิกายน 2567 มีมติให้ สอ.กฟภ. แจกเงินรางวัลสำหรับสมาชิกในวันประชุมใหญ่สามัญประจำปี 2567 ในวันที่ 28 กุมภาพันธ์ 2568 โดยกำหนดเงินรางวัลแบ่งเป็น 2 กลุ่ม ดังนี้

กลุ่มที่ 1 รางวัลสำหรับสมาชิกสามัญ โดยการสุ่มจากหมายเลขสมาชิกทั้งหมด (RANDOM)

จำนวน 200 รางวัล ๆ ละ 500 บาท เป็นเงิน 100,000 บาท

กลุ่มที่ 2 รางวัลสำหรับสมาชิกสามัญ ที่เข้าร่วมในท้องประชุมสำนักงานใหญ่ 13 แห่ง

จำนวน 141 รางวัล ๆ ละ 500 บาท เป็นเงิน 70,500 บาท

จำนวน 12 รางวัล ๆ ละ 2,000 บาท เป็นเงิน 24,000 บาท

รางวัลพิเศษ จำนวน 2 รางวัล ๆ ละ 1,000 บาท เป็นเงิน 2,000 บาท

รางวัลพิเศษ จำนวน 7 รางวัล ๆ ละ 500 บาท เป็นเงิน 3,500 บาท

รวม 162 รางวัล รวมเป็นเงิน 100,000 บาท

ทั้งนี้สมาชิกที่รับรางวัลในกลุ่มที่ 2 ต้องอยู่ในท้องประชุมในขณะที่จับรางวัลเท่านั้น โดยให้ประธานในการประชุมแต่ละท้องประชุมเป็นผู้ยืนยันรับรอง และสมาชิกมีสิทธิได้รับรางวัลเพียง 1 รางวัล ในมูลค่าที่สูงสุดเท่านั้น

จึงประกาศมาให้ทราบโดยทั่วกัน

ประกาศ ณ วันที่ 15 มกราคม พ.ศ. 2568

(นายเสรี ปรัชญกุล)

ประธานกรรมการ

สหกรณ์ออมทรัพย์พนักงานการไฟฟ้าส่วนภูมิภาค จำกัด



ประกาศ

สหกรณ์ออมทรัพย์พนักงานการไฟฟ้าส่วนภูมิภาค จำกัด

ที่ 08/2568

เรื่อง การเปิดให้บริการหน้าเคาน์เตอร์ (วันที่ 28 กุมภาพันธ์ 2568)

ตามที่สหกรณ์ออมทรัพย์พนักงานการไฟฟ้าส่วนภูมิภาค จำกัด ได้กำหนดจัดประชุมใหญ่สามัญประจำปี 2567 พร้อมเลือกตั้งประธานกรรมการและกรรมการดำเนินการ ในวันที่ 28 กุมภาพันธ์ 2568 นั้น เนื่องจากในวันดังกล่าวเจ้าหน้าที่ สอ.กฟภ. ส่วนใหญ่ ต้องปฏิบัติงานในห้องประชุม และประสานกับหน่วยเลือกตั้งแต่ละเขต ดังนั้น สอ.กฟภ. จึงสามารถให้บริการหน้าเคาน์เตอร์ได้ในจำนวนช่องบริการที่น้อยกว่าวันปกติ ดังนี้

1. บริการรับฝาก - ถอนเงินฝาก
2. บริการรับซื้อหุ้นเพิ่ม
3. บริการรับยื่นเรื่องกู้ทุกประเภทโดยไม่จ่ายเงินกู้ และจะตรวจสอบสิทธิการกู้ตามลำดับเลขที่รับในวันทำการถัดไป

สอ.กฟภ. ขออภัยในความไม่สะดวก และเวลาารับบริการที่อาจนานกว่าวันปกติ

จึงประกาศให้สมาชิกทราบโดยทั่วกัน

ประกาศ ณ วันที่ 21 มกราคม พ.ศ. 2568

(นายสิทธิพันธ์ เล่าโรจน์กุล)

ผู้จัดการ

สหกรณ์ออมทรัพย์พนักงานการไฟฟ้าส่วนภูมิภาค จำกัด



สวัสดิ์ศรีรับสมาชิกทุกๆท่าน ...

วันนี้นายสินเพื่อจะมาประชาสัมพันธ์เรื่อง “การประชุมใหญ่สามัญประจำปี 2567” ที่ใกล้จะถึงนี้ ซึ่งเป็นงานสำคัญที่จัดขึ้นเป็นประจำทุกปี โดยเป็นการเปิดโอกาสให้สมาชิกสามารถแสดงความคิดเห็น สอบถาม หรือให้ข้อเสนอแนะต่อคณะกรรมการดำเนินการ หรือเจ้าหน้าที่เกี่ยวกับการดำเนินงานของสหกรณ์ฯ ครับ

ซึ่งการประชุมใหญ่สามัญประจำปี 2567 จะจัดขึ้นในวันศุกร์ที่ 28 กุมภาพันธ์ 2568 สถานที่จัดประชุมใหญ่และเลือกตั้งจะถูกแบ่งออกเป็น 13 แห่ง อันได้แก่ ห้องประชุมและหน่วยเลือกตั้งสำนักงานใหญ่ 1 แห่ง และสำนักงานการไฟฟ้าเขต 12 แห่ง โดยการประชุมใหญ่จะเริ่มการประชุมตั้งแต่เวลา 09.00 น. เป็นต้นไป ส่วนการเลือกตั้งนั้น สมาชิกสามารถใช้สิทธิลงคะแนน ณ หน่วยเลือกตั้งที่สหกรณ์ฯ กำหนด ได้ตั้งแต่เวลา 08.00 น. – 14.00 น. โดยจะเป็นการเลือกตั้งโดยใช้เครื่องลงคะแนนอิเล็กทรอนิกส์ สมาชิกสามารถเลือกตั้งประธานกรรมการ จำนวน 1 คน และกรรมการดำเนินการ จำนวน 8 คนครับ

ทั้งนี้ เพื่อเป็นการลดความหนาแน่นของจำนวนสมาชิก นายสินเชื่อจึงอยากขอความร่วมมือให้สมาชิกเข้าร่วมการประชุมและเลือกตั้ง ณ สำนักงานการไฟฟ้าเขตที่สมาชิกสังกัดอยู่เป็นหลักครับ อย่างไรก็ตาม สำหรับสมาชิกจำเป็นต้องเดินทางไปปฏิบัติงานในพื้นที่อื่นในวันประชุม หรือสำหรับกรณีของสมาชิกที่พ้นสภาพการเป็นพนักงานของการไฟฟ้าส่วนภูมิภาคแล้ว สมาชิกสามารถเข้าร่วมประชุมและเลือกตั้งได้ ณ สำนักงานการไฟฟ้าเขตที่ใกล้เคียงกับพื้นที่ปฏิบัติงาน หรือที่อยู่ปัจจุบันของท่านได้ครับ

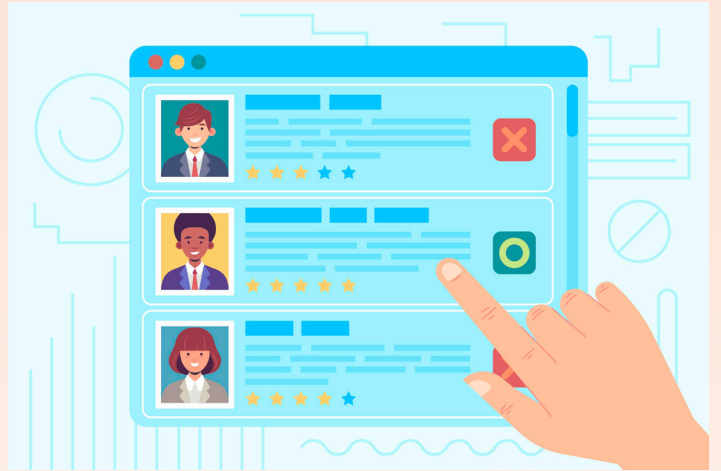

กรณีสมาชิกที่ต้องปฏิบัติงานนอกพื้นที่ที่ตัวเองสังกัดอยู่ สมาชิกเกษียณอายุ หรือเกษียณก่อนกำหนด แต่ไม่ได้แจ้งเปลี่ยนแปลงที่อยู่กับสหกรณ์ หรือสมาชิกต้องการใช้สิทธิ ณ หน่วยเลือกตั้งที่ตนเองไม่มีชื่ออยู่ สามารถลงทะเบียนแจ้งเปลี่ยนแปลงหน่วยเลือกตั้งผ่าน QR Code ได้ ทั้งนี้ หากมีรายละเอียดเพิ่มเติมหรือเปลี่ยนแปลงประการใด สหกรณ์ฯ จะประชาสัมพันธ์ให้สมาชิกทุกๆ ท่านทราบอีกครั้งหนึ่งนะครับ

หากสมาชิกมีข้อสงสัยประการใด สมาชิกสามารถสอบถามข้อมูลเพิ่มเติมได้ที่สหกรณ์ฯ เบอร์โทรศัพท์ 0-2009-6888 ในเวลาทำการ ขอขอบคุณครับ

สุดท้ายนี้ นายสินเชื่อขอให้สมาชิกทุกๆ ท่านมีสุขภาพแข็งแรง แล้วเจอกันในวันประชุมใหญ่นะครับ !

...นายสินเชื่อ...

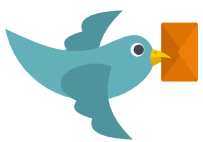

กรุณาส่ง

ชำระค่าฝากส่งเป็นรายเดือน
ใบอนุญาตพิเศษเลขที่ 205/2547
ปณจ. จตุจักร 10900



สหกรณ์ออมทรัพย์พนักงานการไฟฟ้าส่วนภูมิภาค จำกัด

ตู้ ปณ. 32 ปณศ.จตุจักร กรุงเทพฯ 10900 โทร. 0-2009-6888 โทรสาร 0-2953-0503